GIOVANISCE IL TRAFFICO È Voi
126 FIAT

Anno 105 - Numero 247 **ULTIMA EDIZIONE (Listino Borse)** Martedì 23 Ottobre 1973

STAMPA SERA

Torino - Via Marenco 32 - Tel. 85.68 (con 30 linee automatiche) Lire 90 (arretrati L. 180) - (Spedizione in abbonamento postale Gruppo 1/70)

GIOVANISCE IL TRAFFICO È Voi
126 FIAT

La tregua è durata poche ore - Stamane nuove battaglie con aerei, carri armati ed artiglierie

CANALE: SI COMBATTE

Egiziani e israeliani si accusano a vicenda Scontri in Siria (che non accetta la tregua)

Poche ore dopo la tregua, sul fronte del Canale di Suez si è ripreso a combattere furiosamente.

Scontri con artiglierie, carri armati e aerei sono in corso sulle due rive del Canale.

Anche in Siria si combatte. Damasco, come è noto, non ha ancora accettato la tregua, e l'Iraq, che ha mandato truppe, l'ha respinta. Aerei israeliani hanno bombardato a nord di Damasco.

Nella notte anche violenti attacchi di fedayn provenienti dal Libano. Undici kibbutzim sono stati colpiti da tiri di bazooka.

In un drammatico susseguirsi i bollettini delle due parti dànno l'annuncio degli scontri nei primi focolai (a ovest del Canale), della loro rapida estensione all'intero fronte, con ogni mezzo, e le rispettive versioni.

Canale di Suez. Un carro armato israeliano in azione sulla sponda occidentale, nei pressi di Ismailia (Telefoto Ap)

Tel Aviv, ore 6

«La tregua non viene rispettata dalla maggior parte dei settori del fronte egiziano. Le forze egiziane stanno sparando sulle forze israeliane con vari tipi di armi».

Tel Aviv, ore 6,30

Il comando militare israeliano annuncia che all'alba di stamane gli egiziani hanno aperto un violento fuoco di artiglieria nel settore centrale della testa di ponte israeliana sulla riva occidentale del canale di Suez.

Tel Aviv, ore 8

«Le forze egiziane sul fronte continuano a violare, senza sosta, la cessazione del fuoco e combattono nel settore meridionale della regione di Suez. Tenuto conto di ciò le forze israeliane hanno ricevuto l'ordine di continuare i combattimenti in questo settore».

Il Cairo, ore 8,15

«Israele ha approfittato della tregua per occupare, nella notte tra il 22 e il 23 ottobre, alcune nostre posizioni, in particolare sulla riva occidentale del Canale. A tale scopo il nemico ha impiegato la propria aviazione che ha bombardato le nostre forze.

«Le nostre truppe non possono rimanere con le mani legate di fronte a un fatto del genere e si vedono costrette a garantire la sicurezza del nostro esercito. Le nostre forze armate si vedono quindi costrette ad utilizzare le forze contro le truppe israeliane che hanno occupato postazioni egiziane dopo l'entrata in vigore della tregua».

Tel Aviv, ore 10,45

Un comunicato militare informa che i combattimenti sono ripresi «lungo tutto il perimetro della sacca controllata dalle forze israeliane in territorio egiziano», dopo un violento tiro di sbarramento dell'artiglieria egiziana, durato tutta la notte, e un contrattacco generale sferrato dagli egiziani in mattinata.

«In seguito a queste gravi violazioni della tregua da parte delle forze egiziane, durante la notte e questa mattina, nel settore Ovest del Canale di Suez — aggiunge il comunicato — i combattimenti proseguono in questo settore, in terra e in cielo.

«I nostri aerei sferrarono concentramenti di truppe egiziane sulle due rive del Canale mentre le forze corazzate israeliane attaccano i dispositivi egiziani a Ovest della via d'acqua».

Il Cairo, ore 12

Combattimenti su vasta scala, con mezzi corazzati e aerei, sono ripresi in tutti i settori del fronte del Sinai. Un comunicato ufficiale, dopo avere accusato le forze israeliane di avere attaccato le forze egiziane con aerei e carri armati, precisa che le «nostre forze hanno risposto a questi attacchi» e che «i combattimenti sono tuttora in corso».

Tel Aviv, ore 12

Un comunicato militare israeliano dice che i combattenti terrestri e aerei continuano nel settore di Suez del canale, che l'aviazione israeliana ha attaccato truppe egiziane su ambedue le sponde del canale e che forze corazzate israeliane hanno aperto il fuoco sullo schieramento nemico ad ovest del canale.

(Ansa-Ap)

Il Kuwait non accetta il "cessate il fuoco,,

KUWAIT, 23 ottobre.

Il ministro di Stato del Kuwait, Abdel Aziz Hussein, al termine di una riunione del Consiglio dei ministri tenutasi questa mattina, ha dichiarato che «il Kuwait, il quale aveva già respinto la risoluzione 242 del Consiglio di sicurezza, non vede alcuna ragione di adottare una posizione diversa nei confronti dell'attuale risoluzione sul cessate il fuoco». *(Ansa - Afp)*

Forse a Ginevra la conferenza di pace

IL CAIRO, 23 ottobre.

Il giornale egiziano «Al Ahram» scrive che la conferenza della pace sul Medio Oriente, sotto gli auspici delle Nazioni Unite, si terrà probabilmente a Ginevra, a causa del rifiuto da parte araba di accettare New York come sede della riunione, e del rifiuto di Israele di tenere la conferenza a Parigi.

Una questione dibattuta è quella della partecipazione dei palestinesi a questa conferenza, aggiunge «Al Ahram», che si chiede se essi vi assisteranno come membri di pieno diritto oppure, non avendo uno stato ben definito, come osservatori. *(Ansa-Afp)*

La Giordania boicotta quattro compagnie aeree

AMMAN, 23 ottobre.

La Giordania ha disposto la chiusura dei suoi cieli agli aerei per quattro compagnie europee (Air France, Lufthansa, Sabena e Klm) accusate di avere trasportato volontari ebrei in Israele durante la quarta guerra arabo-israeliana.

Le quattro società aeree hanno negato di avere trasportato volontari in Israele.

TORINO - Elezione all'alba
Sindaco socialista

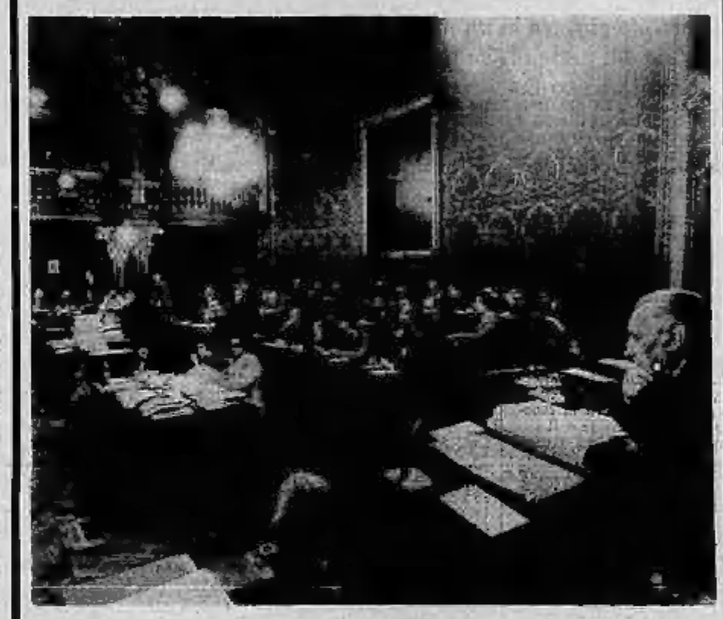

Alle 5 di stamane il Consiglio comunale di Torino ha eletto la nuova giunta. La coalizione è definita di centro-sinistra, ma non ne fanno parte i repubblicani che hanno anche negato l'appoggio esterno. La corrente di Forze Nuove della dc (che secondo gli accordi romani proponeva la candidatura di Porcellana) ha dichiarato di non condividere la decisione della maggioranza del partito: non ha suoi esponenti nella giunta ed ha votato a favore solo per disciplina. Per motivi diversi, lo stesso atteggiamento è stato preso dalla sinistra socialista. Un altro consigliere socialista si è dissociato dalla decisione del partito anche sul voto. I dieci neoeletti assessori sono così suddivisi: 11 dc, 4 psdi, 2 psi, 1 mrd. Sindaco resta il socialista Secreto, eletto a luglio con i voti psi, pci, psdi, mrd.

(Servizio a pagina 4)

TORINO Portavalori rapinato

Questa mattina in pieno centro (corso Galileo Ferraris 18) da tre giovani armati (Servizio a pag. 5)

Tabaccai riuniti a Pisa

Perché sono mancati i rifornimenti? Annunciate rivelazioni (Servizio di Giorgio Destefanis a pag. 2)

TREGUA INSANGUINATA

Nixon è in pericolo

Il 44 per cento degli americani, secondo un sondaggio, vogliono che il Presidente sia destituito - Trentaquattro sono contrari, tredici incerti

NOSTRO SERVIZIO

Washington, 23 ottobre.

Il presidente Nixon si è recato nella sua residenza montana di Camp David, nel Maryland, accompagnato dalla moglie, dove sta studiando l'opportunità di rivolgersi al popolo americano con un discorso televisivo di autodifesa sul caso Watergate.

Gli assistenti presidenziali, intanto, affermano che Nixon è fiducioso di potere venire a capo della pressione per le sue dimissioni o per un procedimento di interdizione. Ma sono preoccupati per quella che definiscono la confusione nata intorno all'esonero del procuratore speciale Cox e alle dimissioni del ministro della Giustizia Elliot Richardson e del suo vice William Ruckleshaus.

Intanto le richieste per l'apertura di un procedimento di interdizione ed incriminazione del presidente Nixon sono aumentate nel Congresso degli Stati Uniti, che si riapre oggi.

Gli assistenti presidenziali cercano di ammorbidire le critiche dei parlamentari, fornendo loro spiegazioni sulle decisioni presidenziali, ma appare significativo l'aumento di queste critiche nelle sfere dello stesso partito repubblicano, cioè nel partito del Presidente Nixon.

La fiducia degli americani nel Presidente, secondo l'ultimo sondaggio effettuato, è al suo livello più basso di quanto non sia mai stata. Secondo il sondaggio effettuato per la compagnia televisiva «Nbc» dalla «Oliver Quayle Organization» su 100 americani interrogati, il 44 per cento è favorevole all'interdizione, il 34 per cento è contrario ed il 13 per cento è incerto.

Il sondaggio è stato iniziato dopo l'esonero di Archibald Cox dall'incarico di procuratore speciale sul caso Watergate. Il 75 per cento degli interrogati si è dichiarato contrariato da questa decisione, apparente invece del 16 per cento; il 9 per cento si è mostrato indeciso.

La «Nbc» riferisce che il 69 per cento delle persone interrogate da sabato sera ritiene che Nixon dovrebbe farsi da parte «a *lasciare governare il Paese a qualcun altro*»; il 43 per cento è contrario alle dimissioni del Presidente, mentre il 9 per cento è incerto. La percentuale dei favorevoli all'interdizione del presidente Nixon, dice la «Nbc», è quasi raddoppiata dal 22 agosto a oggi.

(Associated Press)

Che tempo farà

PREVISIONI — Graduale aumento della nuvolosità con possibili piogge; nevicate sulle Alpi al di sopra dei 2000 metri. Nebbia.

TEMPERATURA — In ulteriore diminuzione al Nord.

Torino: +12 (alle ore 13)

Fotografato ieri nel cielo di Lima, in Perù

"È un disco volante,,

Lima. Un architetto peruviano, mentre cercava un terreno per un suo cliente, ha visto «qualcosa di strano» in cielo. Ha scattato una fotografia: soltanto dopo si è accorto che quello che aveva visto sembrava molto un disco volante

NOTIZIE DALL'INTERNO

STAMPA SERA
Martedì 23 Ottobre 1973

Studio delle Camere di commercio

In ripresa l'economia nella regione Piemonte

Sulla base dei risultati emersi dai rilievi delle Camere di Commercio e altri enti, l'Associazione Piemonte-Italia ha tracciato una serie di giudizi sull'andamento dell'economia nelle sei province per quanto riguarda i mesi di luglio e agosto.

TORINO — La ripresa del settore industriale, in corso sin dall'inizio della primavera, si è rafforzata durante i mesi estivi ed è giunta alla vigilia della pausa festiva stimata da favorevoli prospettive in ordine ad un'eventuale ulteriore ravvivamento nel periodo autunnale.

Anche in questo primo periodo di settembre-ottobre si possono constatare sintomi che lasciano presagire un discreto miglioramento.

VERCELLI — Nonostante talune incertezze l'attività industriale si mantiene su un piano discretamente intonato. Discreta anche la situazione degli scambi all'ingrosso, in agricoltura positive segnalazioni pervengono dal comparto risicolo.

NOVARA — Risulta in ascesa il grado di utilizzazione degli impianti industriali, grazie alla forte ripresa della domanda interna. Normale andamento stagionale per il commercio e buone prospettive in agricoltura per il raccolto del riso.

CUNEO — La quasi totalità delle componenti congiunturali (produzione, domanda, occupazione) registrano, nell'industria, variazioni positive. Favorevole anche l'andamento commerciale dell'agricoltura.

I prezzi si sono mantenuti abbastanza buoni. Anche i raccolti d'autunno lasciano buono sperare.

ASTI — L'industria lavora su livelli di sfruttamento degli impianti abbastanza soddisfacenti, anche se taluni comparti segnalano difficoltà nel reperimento delle materie prime. I primi esodi per le vacanze estive hanno determinato una lieve rallentamento nel commercio al dettaglio. Positive le previsioni circa il raccolto dell'uva.

Il raccolto dell'uva, come era nelle previsioni, ha dato ottimi risultati come quantità; in alcune zone, la qualità ha subito negativamente i riflessi delle piogge stagionali.

ALESSANDRIA — Caratterizzato da dinamiche prevalentemente evolutive lo stato congiunturale dell'industria. Improntati a normalità il settore commerciale e quello agricolo.

Anche nel Monferrato il raccolto dell'uva ha dato risultati più che discreti, come non si verificavano da diversi anni.

(Agenzia Italia)

Adescato da un bruto sul Gianicolo

Morente un bimbo seviziato a Roma

Il piccolo giocava in un parco pubblico - Per trovarlo il padre, aiutato dai passanti, ha dovuto forzare il cancello del giardino

NOSTRO SERVIZIO

Roma, 23 ottobre.

Un bambino di 6 anni è stato ridotto in fin di vita da un bruto che lo ha adescato in un parco pubblico, villa Sciarra, nel quartiere Monte Verde vecchio. Il bruto, al quale polizia e carabinieri stanno dando la caccia, dopo aver abusato del piccolo, lo ha colpito al capo con pugni e calci. Roberto Gagliardini è ora ricoverato all'ospedale «San Giovanni».

Il bimbo era andato a giocare a villa Sciarra, il grande parco sul Gianicolo, dopo le 13 di ieri, mentre la mamma era al lavoro in una pensione e il padre, fotografo, era anche lui fuori per lavoro. Roberto, come aveva fatto tante volte, è andato da solo alla villa che dista 50 metri da casa sua. Da quel momento, nessuno lo ha più visto, fino alle 21, quando è stato trovato privo di sensi dietro un cespuglio, in un angolo buio del parco.

Le prime ricerche sono cominciate verso le 14, quando Maria Gagliardini è tornata a casa per preparare il pranzo per i suoi figli. Roberto non c'era, e la signora Gagliardini, dopo averlo cercato in casa di amici e parenti, ha denunciato la scomparsa alla polizia. Alle 17, poco prima della chiusura del parco, due carabinieri hanno perlustrato invano la villa. Alle 18, quando ormai i cancelli erano chiusi, il padre del bambino, aiutato dal fratello Luigi, 35 anni, dagli amici e dai passanti, ha deciso di battere a fondo villa Sciarra. La piccola folla ha forzato il cancello, che il guardiano non voleva aprire, e con torce elettriche, acquistate da Carlo Gagliardini, e alla luce dei fari di alcune auto di volenterosi, è cominciata la perlustrazione.

Alla battuta partecipava anche un vigile urbano del comune, Giuseppe Mazzoni, fuori servizio, che passando per caso davanti a villa Sciarra, aveva deciso di unirsi alle ricerche.

E' stato proprio il vigile urbano, assieme a una coppia di fidanzati, a gridare verso le 21: «Lo abbiamo trovato». Il bambino era steso bocconi, con gli abiti in disordine e sanguinante, ai piedi dell'alto muro di cinta. Respirava a fatica. E' stato subito portato all'ospedale.

Un quarto d'ora dopo è arrivata la polizia, ma non per partecipare alle ricerche. Gli agenti, chiamati dal guardiano della villa, cercavano coloro che avevano forzato il cancello d'ingresso dopo il tramonto.

Ora polizia e carabinieri sono sulle tracce di un uomo alto, robusto, che i bambini della villa conoscono e che ha spesso offerto regali e denari ad alcuni di loro per ottenerne i favori. L'uomo, secondo due ragazzi di 12 e 13 anni, aveva detto di avere un negozio, forse una gioielleria, a Trastevere.

a. r.

Salvati dopo tre giorni due alpinisti dispersi

Trento, 23 ottobre.

(n. p.) Squadre del soccorso alpino e pattuglie della guardia di finanza hanno salvato due alpinisti veneti dispersi da tre giorni: Adriano Mascherin, 22 anni, di Pordenone, e Natalino Marchesini, 20 anni, di Treviso.

Stavano scalando, sabato scorso, la parete del Cimone della Pala, il «Cervino delle Dolomiti», quando sono caduti in un crepaccio. La neve ha attutito il colpo. Il Mascherin, tuttavia, ha riportato la frattura di una gamba. Dopo una notte trascorsa all'addiaccio (con una temperatura di 10 gradi sotto zero), domenica mattina i due alpinisti sono riusciti a raggiungere il bivacco della Rosetta, dove hanno fatto segnalazioni verso il fondovalle, ma senza alcun risultato. Solo ieri una guida ha udito le loro invocazioni.

NOTIZIE IN BREVE

ALESSANDRIA — I carabinieri di Castelnuovo Scrivia hanno arrestato il cameriere R.M., 19 anni, residente a Pompei, attualmente occupato presso un ristorante di Alessandria. E' stato sorpreso mentre trafficava intorno alla vettura di Pietro Dellera, 29 anni, con l'evidente scopo di rubarla.

NOVI LIGURE — Un complesso immobiliare da adibire a casa di riposo per lavoratori anziani sarà costruito a Novi Ligure. Lo ha deciso l'amministrazione comunale che ha affidato all'ing. Gabriele Manfredi di Torino l'incarico per il progetto.

NOVI LIGURE — L'apprendista Antonella Moscarda, di 15 anni, dipendente della ditta Attilio Ferrari, di via Cassano, che produce cassette per imballaggi, stava lavorando presso una sega-piallo: ha avuto il braccio destro ghermito dalla macchina in movimento, che le ha troncato la mano. Prognosi di una quarantina di giorni.

ALESSANDRIA — A cura dell'Assessorato comunale alla pubblica istruzione e della commissione comunale dello spettacolo, di intesa questa sera al cinema Ambra di Alessandria una rassegna del nuovo cinema italiano. Verranno proiettate cinque pellicole: una per settimana. Questa sera è in programma «La villeggiatura» di Marco Leto.

OVADA — La giunta comunale di Ovada è dimissionaria dopo che il vice sindaco ed assessore allo Sport, Angelo Vignolo, ha rassegnato le dimissioni per motivi di lavoro.

Si farà a Genova il «superbacino»

Genova, 23 ottobre.

(g. c.) Si farà a Genova — e sarà pronto per la fine del 1977 — il superbacino galleggiante, capace di accogliere le superpetroliere di oltre 400 mila tonnellate. Lo ha confermato questa mattina, nel corso di una conferenza-stampa a palazzo «S. Giorgio», il presidente del Consorzio autonomo del porto, prof. Giuseppe Dagnino.

Dagnino ha precisato che il costo complessivo dell'opera, comprese le attrezzature, sarà di 15 miliardi 390 milioni, la stessa cifra preventivata anni fa, quando fu varato il progetto.

Nei giorni scorsi, erano scoppiate violente polemiche sull'avvenire delle riparazioni navali ed erano state mosse pesanti critiche al consorzio sull'opportunità e sul costo dell'opera.

A Sanremo, sedute gratuite

Un massaggio e oplà si smette di fumare

Hermann Michel = applicazione delle mani (e molta buona volontà) tolgono il fumo

NOSTRO SERVIZIO

Sanremo, 22 ottobre.

Ad aspettarlo stamane nell'atrio dell'hotel «Astoria» di Sanremo c'era un centinaio di persone, che da tempo cercavano invano di sconfiggere il vizio del fumo. Molti venivano da lontano: Napoli, Firenze, Siracusa, Marsiglia. Avevano viaggiato tutta la notte, chi in treno, chi in auto; tutti con la segreta speranza di riuscire finalmente ad annullare quel vizio.

Hermann Michel, 57 anni, svizzero, scrive numero uno della lotta contro il fumo, non li ha fatti attendere. Puntuale come i cronometri della sua terra si è presentato alle 10 ed ha iniziato subito le sedute mentre la moglie, Rosa, 50 anni, distribuiva ai presenti foglietti con le note biografiche di Hermann e la sua terapia.

Il primo cliente è stato un gioielliere di Firenze, Armeno Cerrini, 60 anni. Gli altri gli hanno dato la precedenza perchè alle 10,30 partiva il suo rapido per Roma. Sono stati comprensivi. «Fumo da quando avevo 10 anni — ha dichiarato il Cerrini — ho i bronchi pieni di nicotina. La mia media è di 60 sigarette al giorno, americane».

La seduta terapeutica è molto semplice e dura al massimo due minuti. Il «sanione» — un omone alto un metro e 80, dal peso superiore al quintale, viso cordiale, occhietti azzurri da furetto — fa sedere il paziente di fronte a lui ad una distanza di mezzo metro. Poi chiudendo gli occhi appoggia e preme le dita della mano destra sulla fronte del fumatore «pentito» toccandogli con la sinistra il ginocchio destro. Pochi secondi di pausa quindi inizia a massaggiargli vigorosamente le braccia e il petto. Il paziente, un po' emozionato a tutto, non ha neppure il tempo di radunare i suoi pensieri che la visita è finita.

Dopo l'orafo fiorentino il «mago» ha «curato» un albergatore romano, Tullio Giacone, 50 anni, 70 sigarette al giorno; poi è stata la volta di Giacomo Perla, sanremese, 50 sigarette; Gianfranco Benvenuti, 80 sigarette e molti altri.

Leggendo le note caratteristiche di Hermann si apprende che in Europa il 90 per cento dei suoi pazienti ha perso il vizio di fumare. In America pare che gli scienziati della Nasa siano ricorsi al suo fluido per convincere gli astronauti dell'Apollo a rompere con il tabacco e la nicotina. «I soggetti più difficili — ha dichiarato Her Michel tra una seduta e l'altra — sono le donne anziane. Anche negli Stati Uniti dove la media delle mie guarigioni è del 98%, le donne anziane sono le più refrattarie».

A tutti i pazienti — la seduta è gratuita e sarà ripetuta tutte le mattine alle 9 circa — prima di congedarsi il «guaritore» di Kirchtal ha raccomandato di non fumare per 8-10 giorni. «Con la mia azione ottengo immediatamente una riattivazione del cervello annebbiato dalla nicotina. Il sangue, per disintossicarsi, ha bisogno di più tempo», secondo i miei calcoli, è sufficiente una settimana. Chi resiste per almeno 102 ore è salvo».

Roberto Russo

I tabaccai riuniti in congresso a Pisa

In arrivo le sigarette per il sale ancora crisi

DALL'INVIATO

Pisa, 22 ottobre.

Quasi trecento tabaccai sono riuniti da stamane a Pisa per il loro congresso. La Fit, battagliera e polemica Federazione italiana tabaccai, ha deciso di rendere più frequenti queste riunioni tra i soci: i problemi che riguardano i generi di monopolio diventano infatti sempre più urgenti e complessi. Il 1973 ha visto i pacchetti delle privative spesso senza sale, poi senza sigarette, in alcuni periodi dell'anno sono mancati persino i valori bollati. Intanto, è in discussione tutto il secolare sistema di distribuzione di questi prodotti, la Comunità Europea preme perchè il regime di monopolio sia adeguato alle norme già in vigore in altri paesi.

Questa di Pisa è la seconda assemblea plenaria, dopo quella di maggio ad Ostia. La presiede un torinese, Antonio Miotti, da un anno alla testa della Fit. Stanotte Miotti ha completato con i membri della giunta nazionale la relazione che leggerà al congresso. *«L'efficienza della Fit è dimostrata soprattutto dalla vittoria nella "battaglia del canone"»*, ci dice soddisfatto. Il canone era, secondo la definizione degli stessi tabaccai, una sorta di *«taglia»* da pagare allo Stato per vedere mantenuto il monopolio di vendita nelle privative. Da quest'anno il canone è in via di progressiva eliminazione.

Questo era il ragionamento dell'amministrazione: *«Permettiamo ai tabaccai di vendere senza concorrenza, a differenza di quanto avviene in altre nazioni dove sigarette e fiammiferi sono offerti dappertutto. Per questo, i titolari di privativa devono versarci un premio»*. E il premio veniva calcolato in base alla «levata», cioè in base alla quantità di tabacco ritirata settimanalmente da ogni no. Così, una tabaccheria giungeva a pagare dalle 50 mila alle 200 mila lire al mese per vedere salvaguardato il «posto di vendita».

Entro il 1° gennaio del 1974, la percentuale dei tabaccai sulle sigarette vendute dovrebbe salire all'8 per cento. E' escluso un aumento del prezzo.

Crisi dei rifornimenti. Come tutti i fumatori hanno dovuto constatare, quest'anno, trovare la marca preferita ha rappresentato una impresa. Lunghi periodi, talvolta settimane e mesi, in cui le scansie delle tabaccherie restavano desolatamente semivuote. Il presidente della Fit non ha mai voluto drammatizzare la situazione. Come ha spiegato a suo tempo in un'intervista al nostro giornale, la rarefazione di alcune marche estere poteva essere giudicata "positiva" in quanto sanciva la diminuzione del contrabbando.

«La nostra federazione ha sempre cercato di risalire alle cause del fenomeno, piuttosto che combatterne sterilmente gli effetti con serrate o altre manifestazioni del genere — dice Miotti —. *Com'è noto, in un certo periodo gli scioperi nelle manifatture si sono sommati all'aumentata richiesta e alle difficoltà dei trasporti. Ora le cause della crisi sembrano essere in via di liquidazione».*

Stamane, dalla tribuna del congresso è stato annunciato chiaramente che, entro questo mese, la distribuzione di tutte le marche (sia nazionali che estere) dovrebbe tornare normale.

Polemico, invece, Miotti sulla questione del sale, anch'esso spesso introvabile. Ha affermato che esistono *«manovre speculative contro l'attuale sistema di produzione e di distribuzione del prodotto»*. Sarebbe in atto cioè un «rastrellamento» del sale da parte di aziende private in concomitanza con le loro campagne pubblicitarie. Si tratterebbe «sparire» il sale dell'azienda pubblica per introdurre sul mercato prodotti di ditte private. Secondo Miotti, in questa azione le società si servirebbero di «consulenti», assunti tra gli ex funzionari del monopolio che il pensionamento anticipato ha reso disponibili.

Quanto alle sigarette, anche se il rifornimento, come già detto, dovrebbe tornare normale in tempi brevi, si preannunciano difficoltà per il ripristino delle scorte. Ciò significa che i tabaccai rischiano di non potere reintegrare alcune qualità di tabacchi una volta esaurita l'assegnazione settimanale. E' escluso però dai responsabili della Fit una crisi di dimensioni e di durata paragonabili a quella dei mesi scorsi.

Giorgio De Stefanis

Nei reggiseni c'era quasi un chilo di coca

Milano. Uno spagnolo, Javier Luis Ugarteche Issai, e due ragazze argentine, Ester Liliana Castro e Filar Marcela Rodriguez, provenienti dal Sud America via Svizzera, sono stati arrestati per detenzione di droghe. Le due ragazze, bloccate appena giunte a Milano con l'amico, avevano nascosto quasi un chilo di droga nei reggiseni (Tel. Ansa)

Montefibre sciopero a Vercelli

VERCELLI, 23 ottobre.

I tremila dipendenti della stabilimento Montefibre di Vercelli scioperano oggi e domani. L'astensione dal lavoro è così articolata: nella giornata odierna, quattro ore per ogni turno di lavoro per i giornalieri e gli addetti ai reparti tessili; due ore oggi e due ore domani, per ogni turno di lavoro, per gli addetti ai cicli continui.

Gli operai della Montefibre sono in agitazione perchè non hanno ritenuto soddisfacenti le assicurazioni fornite il 15 ottobre scorso dal rappresentante della società, dott. Beltramelli, in ordine ai progetti dell'azienda per le nuove attività e per il miglioramento ambientale e strumentale dell'attuale stabilimento destinato alla fabbricazione di fibre tessili.

Com'è noto, la ristrutturazione dello stabilimento di Vercelli comporta il licenziamento di 1650 dei 3015 lavoratori oggi in forza. I 1650 operai licenziati saranno tutti riassorbiti nelle tre fabbriche previste dal piano di ristrutturazione, una per manufatti di plastica, la seconda per confezioni per bambini e la terza per confezioni di coperte. In proposito, la società ha assicurato che il primo complesso industriale è già in corso di realizzazione entro l'area dell'attuale stabilimento; con il primo semestre 1975 dovrebbero essere occupate 170 unità, come previsto dall'accordo con i sindacati, con la possibilità di elevare l'organico a 200.

Gli altri due stabilimenti sorgeranno invece alla periferia della città, ai margini della tangenziale.

w. n.

Una ragazza tradita dalla fortuna a Genova: in carcere

Perde in questura un pezzo di hashish

Genova, 23 ottobre.

(g. c.) Ad una ragazza, fermata con tre compagni per sospetta detenzione di sostanze stupefacenti e poi rilasciata perchè non erano stati trovati sufficienti indizi a suo carico, è caduto un pezzetto di hashish proprio mentre stava varcando la soglia della questura. E' stata arrestata e trasferita alle carceri di Marassi. Si chiama Giovanna Corradi, 21 anni. Era stata sorpresa in corso Italia insieme a tre coetanei, su segnalazione di un cittadino: «Ho visto alcuni giovani fumare in un'auto — aveva detto l'anonimo alla polizia —; credo si tratti di droga».

Un funzionario si è recato nel posto indicato su un'auto con targa civile ed ha visto effettivamente che l'atteggiamento dei ragazzi appariva sospetto. Si è qualificato e li ha accompagnati in questura. Gli indiziati hanno negato recisamente di essere dediti agli stupefacenti, ma nella loro vettura è stata trovata una pipa con frammenti di canapa indiana. Quando i poliziotti hanno mostrato loro la prova del reato la Corradi ed i suoi compagni hanno protestato vibratamente: «Non è nostra — hanno detto —. L'avrà messa in macchina qualcuno».

Nella impossibilità di stabilire l'appartenenza della droga, i quattro sono stati rilasciati. Sulla soglia, il colpo di sfortuna è stato fatale alla ragazza.

Si uccide con l'auto contro un autocarro

Cuneo, 23 ottobre.

(g.d.m.) Un giovane meccanico di Robilante, Domenico Dalmasso, 23 anni, è morto ieri sera in conseguenza di un incidente accaduto sulla statale del Colle di Tenda. Il Dalmasso era alla guida di un'auto sulla quale si trovavano gli amici Romano Franco e Lucio Basso, entrambi diciannovenni, il primo di Robilante e il secondo di Borgo S. Dalmazzo: nel tratto Roccavione-Robilante, per cause non ancora accertate, la vettura si schiantava contro un autocarro che viaggiava in senso contrario, pilotato da Giuseppe Rossi, 41 anni, residente a Niella Tanaro. Nell'urto il Dalmasso è morto sul colpo; feriti invece il Romano e il Basso.

Autobus fermi nel Verbano

Verbania, 23 ottobre.

(n. c.) Da stamane alle cinque sono in sciopero i dipendenti della «Società ferrovie-autolinee Provincia Intra-Omegna». Non circola nessun autobus e non sono previsti sostitutivi. Dell'astensione dal lavoro dei dipendenti di questa società, che reclamano miglioramenti normativi e salariali, risente anche il servizio delle circolare urbana, che viene svolto in parte dalla stessa società.

Tribunale di Torino
Fallimento n. 115/73
ATTENZIONE
A partire da
mercoledì 24 c.m. ore 9,30 in
Via Tripoli 68
(SANTA RITA)
presso la sede fallita
si cederanno al pubblico
a prezzo di perizia
tutte le confezioni
esistenti in negozio
ALCUNI ESEMPI

	PREZZO	PERIZIA
ABITI UOMO lav. a mano	65.000	25.000
CAPPOTTI UOMO	55.000	20.000
GIACCHE MODA	28.000	10.000
CAMICERIA	9.000	2.000
COMPLETI DONNA	25.000	5.000
PANTALONI UOMO	9.000	2.000
PANTALONI DONNA	9.000	2.000
ABITI MAGLIA donna	15.000	5.000

e centinaia di altri articoli
Approfittatene subito
Via Tripoli 68
SANTA RITA

Cronaca di sedici giorni di battaglia

LA GUERRA DEL KIPPUR

Nessuno ha vinto

Ha risolto qualche cosa questa quarta guerra fra Israele e gli Stati arabi? La realtà militare, al momento della tregua imposta da Usa e Urss, è più complicata che all'indomani della cessazione del fuoco nel giugno del 1967. Ci sono forze egiziane nel Sinai, occupato dalle truppe di Tel Aviv, ma ci sono israeliani in territorio siriano, oltre le alture di Golan, e ce ne sono altri, sulla sponda occidentale del Canale di Suez, a un'ottantina di chilometri dal Cairo.

La conclusione di queste due settimane di battaglie feroci (il cui costo in vite umane e in armamenti, non ancora valutato interamente, è di certo elevatissimo) appare diversa dalle guerre precedenti.

Questa volta non ci sono né vinti né vincitori. Israele, vantando la posizione della sua *« Task Force »* in territorio egiziano può dire *« Ci hanno strappato la vittoria »*, ma anche Il Cairo, con le sue truppe attestate nel Sinai si considera non battuto, né tantomeno umiliato. Tutto questo può favorire una maggiore disponibilità psicologica ancor più che politica alla trattativa diretta fra Israele e Stati arabi.

Ma la stessa voluta genericità della mozione approvata dal Consiglio di Sicurezza e il richiamo all'ambigua risoluzione dell'Onu del novembre '67 (ritiro delle forze israeliane *« da »* o *« dai »* territori occupati, riconoscimento di *« frontiere di sicurezza »* per lo Stato ebraico) se hanno permesso di arrestare la guerra, non garantiscono certo una pace sollecita.

Resta, infine, la considerazione che la tregua è servita a salvare la distensione fra Usa e Urss, messa in pericolo dalla *« escalation »* dei rifornimenti ai belligeranti e da manovre ostruzionistiche. Quando Israele, sorpreso dall'attacco, era sulla difensiva, gli Stati Uniti avevano cercato invano di far bloccare i combattimenti. E anzi Breznev aveva invitato il fronte arabo ad allargare la lotta. Soltanto dopo che le forze israeliane, con l'azione sulla riva occidentale del Canale di Suez e lo scardinamento del dispositivo missilistico egiziano, avevano ribaltato l'andamento della battaglia, l'Urss ha giudicato opportuno un intervento pacificatore delle grandi Potenze.

Servizio a cura di
Paolo Patruno

DAL FRONTE DEL SINAI. Soldati israeliani a guardia dei prigionieri egiziani. Sulla pista le colonne corazzate

Giorno per giorno

SABATO 6 OTTOBRE — Israele è il giorno del Yom Kippur, il giorno dell'espiazione, una giornata sacra, dedicata alla preghiera. Oggi gli abitanti di Israele osservano il digiuno, è l'unico giorno dell'anno in cui sono fermi tutti i mezzi di trasporto e in cui tace la radio.

Ma il silenzio è rotto d'improvviso alle 14,15 (le 13,15, ora italiana): alla radio un portavoce militare annuncia che truppe egiziane e siriane hanno attaccato lungo il Canale di Suez e nel Golan. *« Le forze israeliane sono in azione contro gli aggressori »* prosegue il comunicato, ma gli allarmi aerei si susseguono, la radio impartisce l'ordine di mobilitazione per i riservisti, si attua lo stato d'emergenza.

Per quanto negli ultimi due giorni siano colti segni premonitori sull'acutizzarsi della crisi, movimenti di truppe ai confini, partenza dei « consiglieri » sovietici e delle loro famiglie dall'Egitto, Israele si è fatta sorprendere. Nella «guerra dei comunicati» Egitto e Siria accusano Israele di aver attaccato per prima, ma lo stesso andamento delle operazioni belliche contraddice queste tesi: le truppe egiziane come può vantare un dispaccio ufficiale *« sono riuscite ad attraversare il Canale di Suez su tutta la sua lunghezza e ad occupare la maggior parte delle postazioni israeliane sulla sponda orientale del Canale »*. Eguali successi rivendica radio Damasco.

L'ipotesi di un incidente isolato cade subito: Dayan dichiara alla radio *« E' l'inizio di una guerra su larga scala. La battaglia si concluderà con una sconfitta scottante per chi si è lanciato in questa avventura pericolosa »*.

Sul piano diplomatico, gli Stati Uniti tentano l'attuazione di un rapido « cessate il fuoco », ma l'iniziativa di Kissinger fallisce. In Urss, alle 13,30, la radio interrompe i programmi e dà lettura del primo comunicato siriano annunciante un attacco di Israele. L'agenzia ufficiale *« Tass »* incolpa Israele di essere l'unica responsabile di quanto sta avvenendo in Medio Oriente.

In serata la Gran Bretagna chiede una riunione del Consiglio di Sicurezza dell'Onu. Il ministro degli Esteri egiziano Zayyat chiede invece una riunione d'urgenza dell'Assemblea generale (che ha 135 Paesi membri). La richiesta, durante un weekend, non può avere effetti pratici.

DOMENICA 7 OTTOBRE — Gli egiziani hanno gettato nella battaglia del Sinai almeno 400 carri armati, che hanno passato il Canale di Suez grazie a una decina di teste di ponte. L'aviazione e l'artiglieria di Israele bersagliano per tutto il giorno i ponti prefabbricati, distruggendone alcuni, ma non riescono ad arrestare il flusso dei rifornimenti. L'aviazione di Tel Aviv lamenta numerose perdite non tanto nei duelli aerei con i Mig egiziani quanto per l'efficienza dello scudo missilistico impiantato dai sovietici lungo la sponda orientale del Canale. Sulle alture di Golan, la Siria ha impegnato nell'attacco 800 carri armati.

Si sviluppa la solidarietà fra i Paesi arabi: l'Algeria invia squadriglie di aerei che entrano in azione sul Canale di Suez, il Marocco preannuncia l'invio di truppe. L'Irak intanto nazionalizza due compagnie petrolifere americane. Nixon chiede la convocazione immediata del Consiglio di Sicurezza dell'Onu e la proposta per un appello ai belligeranti per una tregua, caldeggiata dai cinque Paesi Occidentali, fallisce per l'opposizione sovietica e cinese.

LUNEDI' 8 — Terzo giorno di guerra, si sviluppa la controffensiva di Israele. Le notizie dai fronti sono contrastanti, ma mentre le forze egiziane pur con gravi perdite si attestano sulla sponda orientale del Canale di Suez conquistando Kantara Est, i siriani devono indietreggiare nel Golan. Tel Aviv parla di rotta disordinata dell'esercito di Damasco.

Nixon e Breznev sono in contatto attraverso il « telefono rosso » che collega il Cremlino alla Casa Bianca. Usa e Urss paiono volersi attenere ad una politica di « non ingerenza ».

MARTEDI' 9 — La battaglia nel Sinai prosegue accanita. Gli egiziani riescono a far affluire rinforzi attraverso le teste di ponte. Gli israeliani devono abbandonare gran parte delle linea difensiva Bar-Lev, mentre le forze del Cairo controllerebbero una striscia lunga 20 chilometri e profonda sette con un contingente di almeno 300 carri armati. Sul fronte del Golan si registra una controffensiva siriana, che getta nella battaglia centinaia di altri mezzi corazzati. I cacciabombardieri di Israele bersagliano la capitale siriana. Nell'incursione sono colpite anche alcune ambasciate.

In un messaggio a Boumedienne, Breznev invita l'Algeria a intervenire nella battaglia. All'Onu nulla di fatto: gli Usa chiedono il ritorno alla frontiere del 5 ottobre; la Cina definisce ridicole e offensive queste proposte, mentre l'Urss appoggia le tesi arabe pur dicendosi a favore della pace.

MERCOLEDI' 10 — Mentre nel Sinai e nel Golan la guerra diventa d'usura e Israele richiama d'urgenza i generali del vittorioso conflitto dei Sei Giorni, la tensione internazionale si acuisce per il massiccio ponte aereo con cui l'Urss rifornisce di materiale bellico Egitto e Siria. Kissinger, preoccupato, convoca l'ambasciatore Dobrynin.

L'Iraq diviene la quarta nazione araba in guerra contro Israele: invia 200 aerei e 18 mila soldati.

GIOVEDI' 11 — E' il sesto giorno di guerra, ma la conclusione appare ben più lontana che nel giugno del '67. Il massimo sforzo di Israele sembra concentrato sul fronte settentrionale, le truppe di Tel Aviv, superate le vecchie linee del '67, penetrano in Siria. Dayan dichiara: *« Abbiamo sfondato e combattiamo sulla strada di Damasco »*. I siriani avrebbero perso 800 carri armati nella battaglia, ma combattono accanitamente. Dopo azioni di « commandos » israeliani sulla sponda occidentale del Canale di Suez, gli egiziani sviluppano una nuova offensiva. Mentre il segretario dell'Onu Waldheim lancia un inutile appello perché cessino le ostilità, si registra il primo atto della « guerra del petrolio »: re Feisal minaccia gli Usa di bloccare il flusso di petrolio dell'Arabia Saudita.

VENERDI' 12 — Damasco subisce incessanti incursioni aeree, le forze di Dayan si trovano a circa 30 chilometri dalla capitale siriana. La battaglia del Golan è sanguinosa, mentre sul fronte del Sinai la situazione è sostanzialmente stabile. Kissinger conferma il non intervento degli Usa.

SABATO 13 — Sul fronte militare, l'unica novità è la decisione di re Hussein di inviare truppe in Siria. *« E' la guerra più atroce »* dichiara Golda Meir, mentre le trionfali previsioni su una vittoria-lampo di Dayan si dimostrano azzardate: i siriani si ritirano, ma non sono in rotta, nel Sinai l'Egitto consolida le posizioni conquistate di sorpresa nel primo giorno. Gli Usa, perdurando il ponte aereo sovietico, preannunciano che nei prossimi giorni invieranno rifornimenti a Israele.

DOMENICA 14 — Contrastata l'avanzata israeliana in Siria, mentre nel Sinai si scatena una nuova offensiva egiziana. Su questo fronte muove il generale delle forze corazzate di Israele. Mentre truppe dell'Arabia Saudita intervengono sul fronte del Golan, gli israeliani abbattono nel Sinai due *« Mirage »* che la Francia aveva venduto alla Libia. Si delinea un piano americano per un armistizio sulle posizioni già raggiunte.

LUNEDI' 15 — Le speranze di pace svaniscono, la guerra in Medio Oriente minaccia di coinvolgere direttamente le grandi Potenze. L'Urss, da mercoledì, ha inviato a Siria ed Egitto il mila tonnellate di materiale bellico con 240 voli. S'inizia il ponte aereo americano verso Israele, vi sono impegnati centinaia di giganteschi « vagoni volanti ».

MARTEDI' 16 — Dal Cairo, Sadat respinge l'invito alla tregua e annuncia: *« Abbiamo missili pronti a colpire il cuore di Israele »*. Golda Meir ribatte: *« Respingeremo gli invasori »*. E il premier d'Israele annuncia che truppe israeliane stanno combattendo sul suolo egiziano. Non si delinea una soluzione diplomatica, mentre prosegue la pericolosa *escalation* dei ponti aerei e il Mediterraneo Orientale rigurgita di navi militari da trasporto sovietiche e di unità americane. Il petrolio continua a essere usato dagli arabi come mezzo di pressione: da Kuwait, sei Paesi del Golfo Persico annunciano un aumento di prezzo improvviso.

MERCOLEDI' 17 — Gli arabi premono su Nixon con l'arma dell'oro nero: dieci Paesi produttori decidono di diminuire ogni mese del 5 per cento la loro produzione per condizionare la politica americana. Ma la minaccia araba più che sugli Usa (importatori solo per il 4 per cento di petrolio medio-orientale) si rivolge contro l'Europa e il Giappone. Kosighin si reca al Cairo in missione segreta; il dialogo Mosca-Washington ha fatto progressi nelle ultime 24 ore. Nel Sinai si svolge una grande battaglia di mezzi corazzati, mentre prosegue l'azione di quello che è ritenuto un « commando » israeliano sulla sponda occidentale del Canale.

GIOVEDI' 18 — Si susseguono particolari sulla mossa israeliana in territorio egiziano. Con mezzi corazzati sovietici catturati nel '67, le forze di Tel Aviv hanno passato il canale e dopo aver ricevuto rinforzi stanno distruggendo postazioni missilistiche egiziane e ostacolano i rifornimenti. E' un colpo magistrale che ribalta le sorti della guerra sul fronte egiziano: la stella di Dayan torna a splendere.

VENERDI' 19 — Nel Sinai divampa una battaglia con duemila carri armati, sul fronte siriano, si è allentata la pressione su Damasco. I carri armati israeliani sbarcati in Egitto si allargano con una manovra a tenaglia e sono a 80 km dal Cairo. Una foto mostra Dayan sorridente sulla riva occidentale del Canale. Si delinea l'intesa Usa-Urss per fermare la guerra.

SABATO 20 — Kissinger è a Mosca, chiamato da Breznev. Finalmente si è imboccata la strada della pace, mentre nel Sinai continua la gigantesca battaglia dei carri armati e « la testa di ponte » israeliana oltre il canale si consolida. Le forze di Tel Aviv in Egitto ammontano a 12 mila soldati e a 200 carri armati; il dispositivo missilistico egiziano è scardinato. L'Arabia Saudita decide di tagliare i rifornimenti di petrolio agli Usa.

DOMENICA 21 — Una giornata di intensi colloqui a Mosca e finalmente la notizia che Urss e Usa hanno varato un comune piano di pace per il Medio Oriente. Dopo la soluzione per il Vietnam, è la volta del Medio Oriente: Kissinger *« brinda »* così al suo premio Nobel per la pace. Le due superpotenze chiedono una immediata riunione del Consiglio di sicurezza dell'Onu.

LUNEDI' 22 — Alle 5,52 il Consiglio di Sicurezza approva, con la sola astensione della Cina, una risoluzione che stabilisce una tregua sulle posizioni occupate, l'inizio di trattative per una pace giusta e duratura. Il testo è ambiguo, ma Israele accetta subito, mentre sta per giungere a Tel Aviv Kissinger. Kossighin ritorna intanto al Cairo e anche l'Egitto, con la Giordania, accetta la tregua. Ma si spara ancora.

Israeliani camuffati in Egitto

Il senatore americano Jackson rivela come con carri armati siriani gli israeliani hanno attraversato il Canale

Filadelfia, 23 ottobre.

Il senatore americano Henry Jackson ha dichiarato ieri sera di essere appreso che gli israeliani sono penetrati in territorio egiziano oltre il Canale di Suez aprendosi la via senza combattere con una formazione di carri armati catturati ai siriani.

Jackson ha spiegato di essere appreso dalle « sue fonti » che gli israeliani sono transitati liberamente su un ponte di barche guardato dai soldati egiziani, i quali salutavano gli equipaggi al loro passaggio, pensando che fossero formazioni in ripiegamento per il normale rifornimento di carburante.

« Tutti i soldati israeliani che presero parte a questa azione parlavano arabo » *ha dichiarato il senatore americano.*

Jackson non ha precisato il numero dei militari israeliani che hanno preso parte all'operazione, né il numero dei carri siriani utilizzati.

(Associated Press)

Arafat annuncia « La lotta continua »

Beirut, 23 ottobre.

Yasser Arafat, presidente dell'« Organizzazione di liberazione della Palestina », dopo una riunione del comitato esecutivo dell'« Olp » tenutasi ieri sera a Beirut ha dichiarato al giornale « An Nahar » che *« I nostri fucili non cesseranno il fuoco, non arresteremo il combattimento contro il nemico, proseguiremo la nostra guerra qualunque siano i sacrifici da accettare »*.

(Ansa-Afp)

LE PERDITE PROBABILI

	EGITTO	ISRAELE	SIRIA
CIRCA	150-200	200	150
	800	800	900

Premio Nobel 1973

PATRICK WHITE
L'ESPLORATORE

Nel 1845, un fervido sognatore tenta una spedizione impossibile: la prima traversata dell'Australia. Il capolavoro di White è un romanzo di intensa drammaticità, una favola emblematica dell'avventura umana.

EINAUDI

BNL
entrare in una grande banca è trovare anche

FINANZIAMENTI A MEDIO E LUNGO TERMINE

Le Sezioni speciali BNL finanziano gli investimenti nei più svariati settori. In particolare la **Sezione per il Credito Alberghiero e Turistico** della Banca effettua finanziamenti a lungo termine per la costruzione, trasformazione, ampliamento, ammodernamento e arredamento di alberghi, pensioni, villaggi turistici e per la costruzione di stabilimenti termali, impianti sportivi e ricreativi e altri complementari all'attività turistica. La Sezione opera in tutta l'Italia attraverso la concessione di mutui ordinari ed a tasso agevolato ai sensi delle vigenti disposizioni di legge, con durata da 10 a 25 anni. Nei territori meridionali e nelle isole interviene inoltre con mutui di particolare favore applicando le provvidenze previste dalla legge 853/71 (Cassa per il Mezzogiorno).

BANCA NAZIONALE DEL LAVORO

ELETTA IN CONSIGLIO COMUNALE ALLE 5

Nuova giunta di centro-sinistra

Sindaco resta Secreto; assessori dc, psi, psdi, mrd - I repubblicani passano all'opposizione - Un socialista (Paonni) si è "svincolato„ dagli accordi - I dc di Forze Nuove fuori dalla giunta, ma hanno votato "secondo la disciplina di partito„ - Oggi le deleghe

Voto agli assessori

Assessori effettivi		I votaz.	II votaz.	Ballottaggio
Presenti e votanti		78	77	77
Schede bianche		9	6	2
Schede nulle		—	1	4
dc	Bergoglio	33	32	36
»	Costamagna	33	31	35
»	Geuna	39	36	41
»	Lucci	33	31	35
»	Nardulio	33	30	36
»	Notaristefano	34	33	35
»	Picco	34	33	36
»	Vinciguerra	34	32	35
»	Viziale	32	31	34
psi	Carli	33	32	37
»	Malan	33	31	36
psdi	Furnari	31	33	35
»	Meda	34	33	37
»	Migliano	34	33	35
pci	Novelli	28	30	25

Altri consiglieri hanno avuto uno o due voti.

Assessori supplenti	I votazione	Ballottaggio
Presenti e votanti	70	64
dc Aceto	30	
Scheda nulle	—	—
» Bracco	33	
psdi Alabiso	35	
mrd Dondona	33	36
pci Novelli	28	24
Schede bianche	6	4

Il ballottaggio è avvenuto sui nomi di Dondona e Novelli; gli altri tre hanno ottenuto la maggioranza assoluta alla prima votazione.

L'on. Secreto. Nella tabella in neretto gli assessori eletti stanotte sono così suddivisi: 11 democristiani, 4 socialdemocratici, 2 socialisti, 1 mrd. Questi i nomi: Aceto, Bergoglio, Bracco, Costamagna, Geuna, Lucci, Nardulio, Notaristefano, Picco, Vinciguerra, Viziale per la dc; Alabiso, Furnari, Meda, Migliano per il psdi; Carli, Malan per il psi; Dondona per il mrd. Il sindaco Secreto ha già convocato la nuova giunta per oggi pomeriggio alle 17, per distribuire le deleghe agli assessori.

Un momento della seduta. Parla Salerno (psi); sui banchi Lodi (psdi), Ciarli (pci), Alabiso (psdi) e Meda (psdi). Tra i democristiani Porcellana, Montanaro, Pignocchino, Anna Maria Viziale e altri

Alle cinque di stamane il Consiglio comunale ha eletto l'ultimo assessore: il consigliere del Movimento repubblicano democratico, in ballottaggio con il capogruppo del pci. Si è conclusa così la faticosa trattativa per l'elezione di una giunta organica di centro-sinistra. Il risultato è però giunto una volta anomalo: i repubblicani non hanno accettato la soluzione con sindaco Secreto e hanno consegnato scheda bianca, dichiarando di passare alla opposizione.

I risultati stanotte. Eletti stanotto sono così suddivisi: 11 democristiani, 4 socialdemocratici, 2 socialisti, 1 mrd. Questi i nomi: Aceto, Bergoglio, Bracco, Costamagna, Geuna, Lucci, Nardulio, Notaristefano, Picco, Vinciguerra, Viziale per la dc; Alabiso, Furnari, Meda, Migliano per il psdi; Carli, Malan per il psi; Dondona per il mrd. Il sindaco Secreto ha già convocato la nuova giunta per oggi pomeriggio alle 17, per distribuire le deleghe agli assessori.

La votazione è stata preceduta da un lungo dibattito (sono intervenuti una quindicina di consiglieri). Ne è emersa la fotografia delle persistenti divergenze all'interno dei partiti, che incrinano l'accordo così faticosamente raggiunto.

Compromessi

L'ultima giornata di trattative, a ridosso della scadenza di ieri sera per l'elezione della Giunta, ha risolto con una serie di compromessi i problemi che si frapponevano all'accordo: dall'accettazione del medico socialista (anziché un dc) alla formazione di una maggioranza di centro-sinistra, ma senza i repubblicani, dalla ripartizione degli assessorati fra i partiti, alla scelta degli uomini all'interno dei gruppi politici. La seduta del Consiglio si apriva con circa due ore di ritardo, ma la nuova Giunta era finalmente concordata anche se nessuno osava azzardare previsioni sul risultato delle votazioni.

Queste le posizioni dei partiti, emerse negli incontri del pomeriggio e poi pubbliche negli interventi in Consiglio.

Democrazia cristiana. Il comitato provinciale ieri pomeriggio votava a maggioranza un documento con il quale impegnava «il gruppo consiliare dc a partecipare alla costituzione di una giunta di centro-sinistra al Comune di Torino, dando a questa partecipazione un carattere transitorio nella convinzione che si possa nel più breve tempo possibile giungere alla formazione di una giunta organica di centro-sinistra con un sindaco dc». La corrente di Forze Nuove non approvava il documento, dichiarandosi fedele agli accordi romani (che prevedevano un sindaco dc) e rifiutando di partecipare a una giunta con un sindaco eletto con i voti determinanti del pci. In Consiglio però lui votò secondo la disciplina di partito.

Partito socialista italiano. Non è riuscito ad ottenere le dimissioni di Secreto, come invece prevedevano gli accordi romani. Avendo già il sindaco, ottiene due soli assessorati. Ma all'interno è diviso. La sinistra socialista, che rivendica una maggiore attenzione ai contenuti programmatici, non partecipa alla giunta ma si attiene alla disciplina di partito. Il consigliere Paonni, invece, dichiara in Consiglio di ritenersi svincolato da ogni disciplina perché il centro-sinistra concordato è morto, senza i repubblicani.

Partito socialdemocratico. Sono d'accordo sulla soluzione proposta. Qualche scontento per gli esclusi dagli assessorati. Qualche speranza sulla riammissione in Consiglio del loro leader, on. Magliano, decaduto il 22 dicembre '72 per incompatibilità: la sentenza della Corte di Cassazione sembra essere fissata per il 3 dicembre prossimo.

Partito repubblicano. Nel pomeriggio di ieri i repubblicani si sono presentati alle trattative soltanto per annunciare che non accettavano la soluzione con sindaco Secreto (non in quanto persona e esponente dc, ma perché eletto con i voti determinanti del partito comunista e non da una coalizione di centro-sinistra). Contestano inoltre il fatto che un accordo politico (inerente il programma e la struttura) sia stato fatto di fronte a una posizione personale. Voteranno scheda bianca.

Da queste posizioni nasce un centro-sinistra «anomalo». La sinistra dc e la sinistra psi non vi partecipano e lo votano solo per disciplina di partito. I due consiglieri repubblicani e un socialista (Paonni, a titolo personale) lo contestano anche con il voto.

Le prime due votazioni sui nomi degli assessori registrano coi numeri gravi debolezze. Occorre la maggioranza assoluta e alcuni consiglieri della coalizione, sapendo che difficilmente sarà raggiunta, esprimono preferenze dimostrative. Son ben 23 i nomi sparsi, fuori della lista, che raccolgono uno o due voti. Il capogruppo comunista, candidato «di bandiera» per il pci, Novelli, segue a poca distanza la lista concordata. Quest'ultima non ottiene mai tutti i voti di cui dispone sulla carta (38).

Ballottaggio

Nella votazione conclusiva, di ballottaggio fra gli assessori della coalizione e il candidato del pci, basta la maggioranza semplice. Novelli, prima del voto, fa una dichiarazione: «Le prime due votazioni hanno dimostrato che non esiste la maggioranza. Non ritiriamo la nostra candidatura per non prestarci alla speculazione di chi vuol far credere che abbiamo favorito in elezione di una giunta come questa. Qualora venissi eletto, mi dimetterei immediatamente. E' il momento della chiarezza. Ognuno si assuma le proprie responsabilità». I consiglieri della coalizione votano più compatti: gli assessori sono eletti.

Le prime reazioni all'esito delle votazioni si sono avute stamane dai liberali. Il segretario cittadino del pli, avv. Carlofelice Rossotto, ha dichiarato: «E' la Giunta più debole, più anomala, meno qualificata che Torino poteva conoscere, sola come conseguenza di lotte e faide personali ammantate dal mito dell'efficientismo di centro-sinistra. Il pli, che ha sempre combattuto tale formula, dovrebbe finalmente veder premiata l'consensi alla propria battaglia di difesa delle istituzioni democratiche, duro monito a chi la democrazia usa solo per interessi di partito e di correnti».

Selvaggia aggressione all'avv. Liliana Longhetto

E' stata bastonata da un ex cliente - Ricoverata all'ospedale

L'avv. Liliana Longhetto

L'avv. Liliana Longhetto, aggredita ieri da un pregiudicato che aveva difeso più volte, Attilio Foresta, è ricoverata con quaranta giorni di prognosi nel reparto ortopedia del Maria Vittoria. I medici le hanno riscontrato una contusione cranica, la frattura del setto nasale, lesioni alla colonna vertebrale e sospetta frattura del bacino. Interrogata dalla polizia sull'accaduto, essendo ancora sotto choc, non è stata in grado di fornire delucidazioni. Si è limitata a mormorare: *«Domandate a mio padre. Era presente ed ha visto tutto»*. Stamane le condizioni cliniche dell'avvocato sono sensibilmente migliorate.

L'industriale Francesco Longhetto, 69 anni, ha raccontato: *«Alle 17,30 di ieri, mi trovavo nello studio di mia figlia in via Da Sanmicheli 11. Improvvisamente ha fatto irruzione quell'energumeno. Aveva in pugno una pesante sbarra di ferro con la quale ha sfondato la porta a vetri. Poi si è gettato su di me. Ho tentato di reagire, ma lui è più forte. Mi ha colpito ed ho perso i sensi. Liliana è intervenuta per prendere le mie difese, ma è stata ferita più di me»*.

Attilio Foresta, 40 anni, un passato avventuroso ed una fedina penale costellata di condanne, era uscito due settimane or sono dalle «Nuove» dove aveva scontato una pena per oltraggio. Invaghitosi dell'avv. Longhetto che ha conosciuto in carcere, non ha cessato di perseguitarla. Nel '70 l'aveva aggredita nell'alloggio di corso Galileo Ferraris 119, picchiandola e tentando di usarle violenza. Poco tempo dopo, secondo un'inchiesta giudiziaria ancora in corso, le ha messo una bomba nell'auto. La persecuzione è continuata con telefonate anonime che minacciavano attentati.

Guardie e tecnici del corpo forestale hanno iniziato il rimboschimento di una vasta area sui monti di Condove presso la frazione Laietto, a 1000 metri. Vengono piantati 40 mila alberelli di abete.

Protestano gli studenti del "Settimo„ scientifico

Stamane occupazione simbolica nel cortile della "Provincia"

Gli studenti alla Provincia: «Se non ci danno la sede non andremo più a scuola»

Gli studenti del «VII liceo scientifico» hanno occupato simbolicamente, stamane, il cortile del palazzo della Provincia in via Maria Vittoria. Un'occupazione pacifica per sottolineare, ancora una volta, le difficoltà della loro situazione: il liceo è stato creato mettendo assieme le sezioni in eccedenza negli altri istituti.

Non si è provveduto, però, per una sede. Così, mentre 200 studenti sono in via San Secondo, altri 400 sono «accampati» in una dozzina di aule in corso Matteotti, dove si è costretti ai doppi turni. Fallita la possibilità di trasferire tutti in locali idonei, gli studenti sono entrati in agitazione e stamane sono andati in corteo alla Provincia. Una delegazione di giovani si è incontrata con i funzionari competenti che pare abbiano ribadito l'impossibilità di trovare in tempi brevi una soluzione.

I giovani e i genitori propongono invece soluzioni a loro avviso possibili: tra queste, affitto e sistemazione di alcuni locali attigui alla parrocchia del Redentore, a Mirafiori. Caduto questo progetto, si insiste per la sistemazione del «Settimo» in alcune sale inutilizzate della media Braccini.

All'inizio di novembre

"Ponte„ (4 giorni) a scuola

Quattro giorni di vacanza nelle scuole all'inizio di novembre. Il dott. Quaglia, provveditore agli studi, ha deciso di usare sabato 3 novembre come uno dei due giorni che il ministero lascia a disposizione dei provveditorati. Le lezioni saranno quindi sospese nei giorni 1° novembre (giovedì, festa dei Santi), 2 (venerdì, ricorrenza dei Morti), 3 (sabato) e 4 (domenica).

Per il secondo giorno, il prof. Quaglia ha già deciso: sarà vacanza lunedì 18 marzo, permettendo così un secondo ponte fra domenica 17 marzo e martedì 19 marzo, festa di San Giuseppe.

In una circolare inviata ai presidi ed ai direttori didattici, il Provveditore ha inoltre comunicato che le lezioni termineranno quest'anno il 22 giugno. La chiusura per le prime, terze e quarte elementari potrà essere anticipata al 12 giugno (termine fissato per le seconde e le quinte). Anche nelle medie secondarie ed artistiche le lezioni termineranno il 12 giugno per le scuole che non abbiano più di 12 classi, l'8 giugno per le altre.

echi di cronaca

istituto «Galileo Galilei»
Iscrizioni aperte tutto l'anno ad oltre 40 Corsi programmati per corrispondenza. Lezioni di gruppo ed individuali presso il Centro Didattico. Direzione corso Re Umberto 40, Torino, telefono 551.101.

riforma tributaria, Iva, paghe-contributi
Corsi rapidi serali all'Istituto Machiavelli - Via S. Teresa 30, piazza Statuto - Rita S. r. 540.266, 546.000, 564.441.

lavaggio a domicilio
di polymos, divani, tappeti e moquettes, altra specializzata. Tintoria Augusta, telefono 885.217 - 540.584.

elettricità
Prontocasa tel. 535.902 riparazioni e realizzazioni speciali di impianti di ogni genere civili e industriali.

TV da riparare? pronto intervento 760.111
In 30 minuti i migliori tecnici saranno a casa vostra. Orario 8 - 22.

carta da parati prezzi dimezzati sconto 50%
le nostre rappresentanze avranno la resa e vi vendiamo subito il parati. Abbiamo eliminato una speculazione commerciale e voi compera direttamente dalla fonte. Le nostre rappresentanze italiane e straniere sono semplici, belle, e raffinatissime come tutte le altre rappresentanze in commercio. E vi danno anche le istruzioni per applicarle da voi e perde velocità un'altra grandissima spesa. Direttamente dalla fabbrica, via Madama Cristina 121, Torino.

temperatura di oggi

massima	+ 14
minima	+ 4
media	+ 5,8

Rilevazioni del Servizio meteorologico dell'Aeronautica militare di Caselle alle ore 8: pressione a livello del mare 1026 mb; temp. 4,6; umidità 93 %. Cielo poco nuvoloso. Temperatura massima + 19,2; minima + 3,4; media + 10,1. Previsioni: cielo inizialmente poco nuvoloso con aumento della nuvolosità in serata; possibili precipitazioni nevose sull'arco alpino occidentale; venti deboli in pianura, forti sui rilievi; visibilità buona; temperatura stazionaria.

La PELLICCERIA MARCHISIO
ricorda alla spettabile clientela che nella sua
SEDE di VIA GARIBALDI 4
(angolo via XX Settembre)
troverà pellicce di 4 negozi riuniti
QUALITA'
STILE
ASSORTIMENTO
LISTINO PREZZO

PERSIANO SWAKARA	L. 350.000
CASTORO LONTRATO	L. 360.000
VISONE CANADESE (LAVOR. TRASPORTO)	L. 700.000
VISONE RANCH (TRASVERSALE)	L. 395.000
RAT MUSQUE'	L. 250.000
VOLPE PATAGONIA (TAGLIA 42/44)	L. 220.000
CASTORINO LONTRATO	L. 300.000
ZAMPE PERSIANO	L. 140.000

COLLEZIONE 1973-74
RICORDATE!
Via Garibaldi 4
Telefono 546.373

MASCHIO
pianoforti
nuova esposizione
In via S. Francesco da Paola 6 (quasi ang. v. Po)
Tel. 535.559 - Cambi, noleggi, accordature

STAMPA SERA
Martedì 23 Ottobre 1973

CRONACA INFORMAZIONI

Anno 105 - Numero 247
5

In frazione Fornaci di Beinasco

Azienda sotto inchiesta per il "fumo pericoloso„

Il pretore ha notificato un avviso di procedimento - Il direttore: "Abbiamo depuratori sempre in funzione" - Il comitato di quartiere: "Non si può respirare. Molti bimbi soffrono di bronchiti"

Il pretore dott. Cicala, ha fatto notificare un avviso di procedimento per « emissione di fumi pericolosi ad una azienda di Beinasco. Si tratta della società « Chiecchio e Schierano », industria del piombo che sorge in frazione Fornaci, via delle Lose 15. Dà lavoro a venticinque persone.

Nel giugno scorso — in seguito alle ripetute proteste degli abitanti — i carabinieri fatto degli accertamenti « segnalato al magistrato che, quando la ciminiera della fabbrica è in funzione, spesso rilegna sulle case vicine una nube violetta. Nel frattempo, un gruppo di cittadini ha raccolto delle firme, sono stati organizzati cortei di protesta. Giovedì scorso una delegazione del comitato di quartiere si è recata dal pretore capo, dott. Brunetti, per denunciare « una situazione insostenibile ».

« Ora finalmente la magistratura si è mossa », afferma Rinaldo Bruciamacchie, presidente del comitato. «La gente quasi non ci credeva più. Ci sono dei giorni in cui non si riesce a respirare. A cento metri dallo stabilimento c'è una scuola. Alunni e insegnanti devono tenere le finestre chiuse per non essere invasi dal fumo e dalla puzza. La salute rischia di essere seriamente compromessa ».

Il dott. Mautino, che dirige un ambulatorio in via Donizetti (nell'area "inquinata") conferma: « Ho riscontrato in parecchi bimbi forme di tracheobronchiti. Può darsi che il moltiplicarsi di questi malanni sia anche dovuto all'alta percentuale di umidità che caratterizza questa zona. E' certo, comunque, che le emissioni nell'aria di particelle di ossido di piombo e anidride solforosa sono dannose ».

I rappresentanti del comitato di quartiere si sono incontrati più volte con l'ing. Giuseppe Italiano — direttore dello stabilimento — per discutere la questione. « Gli abbiamo chiesto di prendere in considerazione l'eventualità di trasferire gli impianti », *dice Rinaldo Bruciamacchie,* « Vendendo il terreno riuscirebbe a trovare una somma sufficiente per costruire un nuovo edificio altrove. Ci ha risposto che, quando è nata la fabbrica, nei pressi non c'erano abitazioni. I palazzi sono sorti dopo, quindi lui non si muove. Ma oggi nella frazione Fornaci vivono più di 2500 persone, si tratta di un problema sociale molto grave ».

« In quei forni si fondono batterie delle auto, per recuperare il piombo, e altre scorie », *aggiunge il presidente del comitato.* « Non bastano i filtri per depurare il fumo. Vengono subito corrosi. Senza contare che gli impianti antinquinamento funzionano solo una volta ogni tanto ».

L'ing. Italiano smentisce che le apparecchiature di depurazione siano sole, un « comodo paravento in caso di ispezioni ». « Sono sempre in moto », *sostiene.* « E il rumore si può sentire anche fuori il muro di cinta. Certo, immettiamo parecchio fumo nell'atmosfera. Ma ci siamo sempre preoccupati di ridurre al minimo il disagio per la popolazione. Da quando ci siamo trasferiti a Beinasco abbiamo già installato tre impianti di decantazione. Le verifiche sono periodiche, cerchiamo sempre di trovare nuove soluzioni per ridurre ulteriormente il grado d'inquinamento ».

Secondo l'ing. Italiano, inoltre, la preoccupazione sarebbe ingiustificata. « Abbiamo fatto fare delle verifiche tramite l'istituto di chimica industriale del Politecnico. L'indice di insalubrità è sempre risultato molto inferiore ai livelli previsti dalla legge in materia. In occasione dell'ultimo prelievo abbiamo invitato anche un rappresentante del Comune per evitare che si pensasse ad una indagine "addomesticata". E' risultato che le polveri di piombo e di anidride solforosa vengono abbattute al 65 per cento ».

L'ultima parola spetta ora alla magistratura. « Attendiamo l'inchiesta con tranquillità », *conclude l'ingegner Italiano.* « Non vorremmo però essere travolti solo perché siamo una piccola azienda. Nella zona ci sono anche altre fabbriche. *Il comitato di quartiere non è insensibile al problema del posto di lavoro per i dipendenti.* « Ma abbiamo anche il diritto di respirare ».

Roberto Bellato

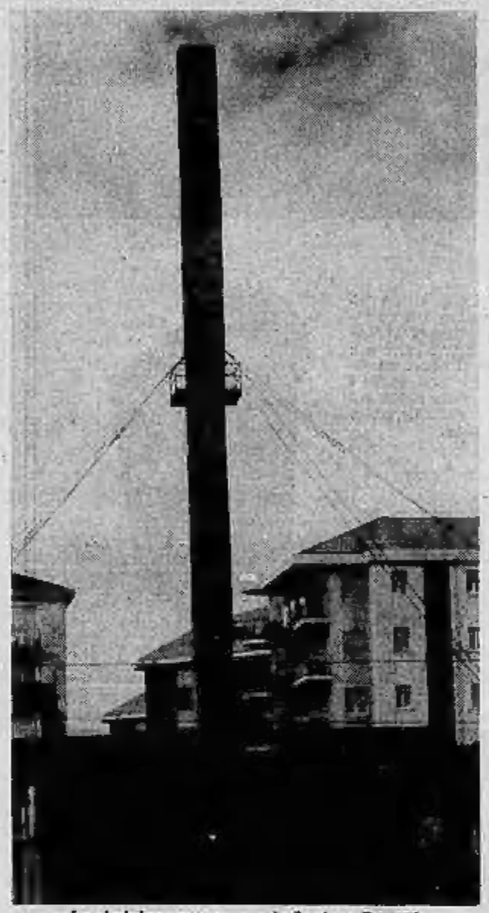

La ciminiera sotto accusa in frazione Fornaci

Una ragazza di 36 anni, Maria Marchia, è stata sorpresa a Druhaglio di Avigliana mentre agganciava alla sua auto la roulotte di Adriana Lauriol, ora in procinto di allontanarsi. La donna è stata arrestata.

Vertenze sindacali

Bloccate le pratiche delle auto

Sciopero dei dipendenti della motorizzazione

Da domani a sabato saranno bloccati collaudi, immatricolazioni, esami di scuola guida e tutte le pratiche automobilistiche. Cisl, Uil e sindacato autonomo hanno proclamato uno sciopero nazionale di 72 ore alla Motorizzazione civile per protesta contro *« la decurtazione economica prevista per la categoria dal disegno di legge sull'assegno perequativo »*. Già da qualche settimana i dipendenti sono in agitazione (vengono sbrigate solo le pratiche interne).

« A causa della scarsità di personale siamo costretti a lavorare il doppio », spiega il geom. Danilo Vendemiati, del sindacato autonomo. *« Nella sede di Torino, ad esempio, siamo 130, mentre dovremmo essere almeno 250. Proprio per questo ci vengono corrisposte delle competenze accessorie. Ora, con le nuove disposizioni, dovremmo praticamente autofinanziarci, mentre altre categorie verrebbero a beneficiare di un aumento ».*

In seguito alla protesta dei dipendenti della Motorizzazione civile, l'Unione nazionale autoscuole e studi di consulenza automobilistica ha deciso di non presentare più gli allievi agli esami. Nella nostra provincia sono almeno 5 mila i candidati che dovrebbero ottenere la patente in questi giorni. *« L'Unasca »*, ha detto il consigliere nazionale Valter Germano, *« pur riconoscendo la validità delle rivendicazioni, non può accettare che da questo sciopero derivi una riduzione del servizio esami ».*

Anche i cancellieri sono in sciopero

STATALI — L'attività del palazzo di giustizia è quasi paralizzata da ieri, a causa dello sciopero dei cancellieri e dei segretari della procura che aderiscono alla Federstatali-Cisl. Il lavoro riprenderà giovedì mattina. Parecchie udienze sono state sospese. Qualche disagio anche in altri settori del pubblico impiego. L'agitazione è stata proclamata dai sindacati (in sede nazionale) perché il governo avrebbe introdotto unilateralmente delle modifiche nel disegno di legge sull'assegno perequativo.

UNIVERSITA' — Il personale non insegnante dell'Ateneo si è riunito stamane in assemblea, nell'aula magna del rettorato, per discutere i provvedimenti « che dovrebbero essere inseriti nel decreto governativo per l'Università ». Per giovedì è previsto uno sciopero di 24 ore di tutto il personale, docente e non docente.

AUTOFERROTRANVIERI — I dipendenti delle autolinee private si fermeranno per 24 ore giovedì. Tram, autobus e filobus dell'Atm e della Torino-Rivoli, della Satti, della Torino-Ceres e dell'Autoindustriale non circoleranno per tre ore (dalle 18 alle 21). I lavoratori chiedono la pubblicizzazione dei trasporti e l'applicazione del contratto per i dipendenti delle autolinee.

EDILI — L'incontro tra le parti per il rinnovo del contratto provinciale, in programma ieri, è stato spostato a oggi alle 14.

MONTEFIBRE — Oggi sciopero di 4 ore indetto dai sindacati nelle aziende piemontesi Montefibre. Di protesta contro i ritardi nella costruzione dei nuovi impianti. Sono interessati allo sciopero i 2 mila dipendenti dello stabilimento di Ivrea.

ISTITUTO FIDUCIARIO REALIZZI s.p.a.
Gestore **ISTITUTO VENDITE GIUDIZIARIE di Torino**
Corso Giulio Cesare, 16 - Telefono 274.463 - Torino

Due caffettiere in argento - Epoca Giorgio II e Giorgio III

VENDITA all'ASTA PUBBLICA
AL MAGGIOR OFFERENTE

★ Arredi ed oggetti d'antiquariato
★ Una pinacoteca privata comprendente dipinti dell'800 italiano
★ Una raccolta di tappeti orientali

QUESTA SERA ORE 21
2ª TORNATA DI VENDITA

LE ASTE CONTINUERANNO SINO A SABATO 27 OTTOBRE
ESPOSIZIONE TUTTI I GIORNI: ORARIO 9,30-12,30; 15-20
CATALOGO IN LUOGO

ULTIMA ORA

Portavalori rapinato di soldi e auto

Verso le 13 in corso Galileo Ferraris

Un portavalori dell'Ige è stato rapinato mentre si trovava in corso Galileo Ferraris all'altezza del numero 18 da tre giovani armati di pistola. Due erano mascherati, il terzo a viso scoperto. L'aggressione è avvenuta poco prima delle 13. I tre banditi su una 500 hanno bloccato la 124 sulla quale viaggiavano il portavalori Francesco Nigro, 37 anni, e l'autista Pierangelo Roncisvalle, 36. Uno dei banditi ha tenuto sotto la minaccia della pistola il Roncisvalle; l'altro ha colpito con il calcio alla testa e gli ha preso la chiave della cassa forte incorporata nell'auto.

Afferrato il denaro che vi era contenuto i rapinatori sono partiti con la 124 dopo aver fatto scendere le vittime. Non è ancora accertato a quanto ammonta la somma portata via ma si ritiene ingente.

Operaio a Cigliano ferito da un trapano

Un grave infortunio sul lavoro nello stabilimento « C.m.m. », in via Di Mezzo 4, a Cigliano.

L'operaio Nunzio Pace, residente in via Garibaldi 43, stava manovrando un trapano. All'improvviso l'attrezzo gli è sfuggito di mano, colpendolo violentemente al basso ventre.

Soccorso da compagni di lavoro, il Pace è stato trasportato all'ospedale di Cigliano, dove gli sono state riscontrate gravi ferite. E' in corso un'inchiesta.

Dimissioni a Exilles di assessori e consiglieri

A Exilles gli assessori Luigi Bouger e Avellino Jeannas e i consiglieri comunali di maggioranza Giuliano Chiamberlando e Amabile Abbà e di minoranza Elio Monik e Pierina Fontan si sono dimessi senza motivare la decisione.

I due nuovi assessori sono Piero Abbà e Angelo Sigot. I dimissionari non avevano mai preso parte ai Consigli comunali.

Incidente nei pressi di Pinerolo

Auto contro un cipresso nel viale del cimitero

Studente in fin di vita - Ferito l'amico che era al volante

E' in fin di vita alla clinica neurochirurgica delle Molinette lo studente di Cuneo che l'altra sera è rimasto gravemente ferito nell'auto schiantatasi contro un cipresso nel viale del cimitero in un paesino nei pressi di Pinerolo. Si tratta di Umberto Garelli, 21 anni, abitante in via Mazzini 28. Alla guida dell'auto, una « A 112 », era l'amico Roberto Mussapi, 21 anni, che vive con i genitori a Cuneo in via Bassignano 26.

L'incidente è avvenuto nella tarda ora di due di notte alla curva del «Cottolengo» sulla provinciale Pinerolo-Pietro Val Lemina. *I due giovani avevano trascorso la serata in una discoteca. Poi erano ripartiti per tornare a casa.*

Improvvisamente la macchina ha preso a sbandare e l'autista ha perso il controllo. Uno schianto terribile: dai rottami è stato tirato fuori Umberto Garelli in fin di vita. Un'ambulanza della Croce Verde l'ha portato d'urgenza alle Molinette a Torino. I medici non hanno avuto sciolto la prognosi: il giovane ha il torace sfondato, il femore rotto in due punti e la sospetta frattura della base cranica.

Meno gravi le condizioni di Roberto Mussapi: è ricoverato all'ospedale Agnelli di Pinerolo, ma ha jeratte guaribili in 20 giorni.

— Un autocarricolato con due persone a bordo — il conducente e un ragazzo di 17 anni — si è sfasciato nel greto del canale Rotto sull'autostrada nei pressi di Cigliano dopo un volo di una quarantina di metri. I due occupanti sono stati estratti dall'abitacolo e portati all'ospedale di Cigliano. I medici non hanno sciolto la prognosi per l'autista, mentre il giovane guarirà in 20 giorni.

L'incidente è avvenuto tra i caselli di Cigliano e di Rondissone. L'automezzo era guidato dal ventisettenne Michele Daddio, abitante a Napoli in strada Vesuvio. Di fianco c'era il diciassettenne Pasquale Depiano, residente a Milano. Trasportavano a Torino un carico di estintori.

Umberto Garelli

Per cause non ancora accertate, l'autoarticolato ha sbandato sulla destra, ha demolito una trentina di metri di guard-rail, poi ha percorso in bilico il ponte sul canale Rotto, abbattendo il parapetto in ferro. Quindi si è ribaltato ed è precipitato nel greto del torrente quasi in secca. Michele Daddio ha riportato la frattura della clavicola destra, fratture costali, ferite su tutto il corpo, commozione cerebrale e stato di choc. Poco dopo è stato trasferito nell'ospedale di Vercelli.

Pasquale Depiano ha riportato lo spappolamento del polpaccio della gamba destra, contusioni craniche,

Tre fermi per rapine a Settimo e Volpiano

I carabinieri che ieri al comando del capitano Formato hanno arrestato i rapinatori di un cinema di Ciriè, hanno rintracciato una nuova banda. Uno dei quattro banditi già arrestati, Giovanni Battista Di Mola, ha fatto anche parte di una banda che presumibilmente ha agito a Settimo e Volpiano. Sono stati fermati stanotte altri tre giovani: Giuseppe Minniti, 21 anni, abitante a Settimo in via Pietro Micca 13; Luigi Gallo, 18 anni, via Leini 59 (Settimo) e Bruno Cristiani, 23 anni, anch'egli di Settimo, via Sobrero 2. I tre sono gravemente indiziati quali autori delle rapine avvenute al Banco Ennlotto di Settimo e al bar tabaccheria di Volpiano, per un bottino complessivo di circa un milione.

COMUNICATO

Con provvedimento C.I.P. n. 13 riportato sulla Gazzetta Ufficiale n. 253 del 29 settembre u. s. e conseguente provvedimento del C.P.P. n. 1015 dell'11 ottobre sono state apportate modifiche ai prezzi dei prodotti petroliferi franco Torino e Provincia.

In conseguenza della suddetta disposizione legislativa anche i costi dei riscaldamenti con esercizio ad impresa sono aumentati con decorrenza dal 1° ottobre nei limiti previsti dai contratti.

Per dovuta chiarezza e per evitare eventuali abusi da parte di operatori poco scrupolosi, **il Sindacato Commercianti Prodotti Petroliferi di Torino** precisa che l'aumento sul prezzo di esercizio dei riscaldamenti a gasolio è del

14%

pari all'85 % dell'aumento del prezzo del combustibile.

Taccuino torinese

Oggi festeggiamo
S. Giovanni da Capistrano, S. Manlio Mario, SS. Vera e Vero.

OGGI martedì 23 ottobre: il Sole è nato alle 6,53 e tramonta alle 17,32. Sesto giorno dopo l'ultimo.

Manifestazioni
Celebrazione della Giornata delle Nazioni Unite: domani alle 18,15, nel Salone del Congressi dell'Istituto San Paolo, piazza S. Carlo 156, l'ambasciatore Roberto Caracciolo di San Vito terrà una conferenza sul tema: « Distensione, disarmo e sicurezza alla luce dei recenti accordi americano-sovietici ».

Circolo della Stampa (corso Stati Uniti 27): domani sera alle 21,15, rassegna del « Festival del fotocolore » organizzata dalla Società fotografica Subalpina. Presenterà Carlo Morandino.

Corso per floricultori
Nella seconda decade del gennaio 1974 avrà inizio, nel centro di addestramento professionale di Baldissero (Como), il corso di qualificazione per floricultori, con esami finali e conferimento dell'attestato. Le lezioni riservate agli assistiti contro la tubercolosi che godono dell'indennità post-sanatoriale e siano in possesso dell'età richiesta (18-40 anni) avranno termine nel dicembre 1974. Le domande dovranno essere indirizzate alle sedi dell'Inps entro il 20 novembre 1973.

Marcia delle Nazioni
Il Comil ha organizzato a Torino per domani la « Marcia delle Nazioni Unite », Partenza alle 21 dalla sede dell'Ala (v. Cernaia 23) dove è fissato il raduno generale alle 20. Percorso: v. Cernaia, c. S. Martino, p. Statuto, v. Garibaldi, p. Castello, v. Roma, c. Vittorio Emanuele, c. Vinzaglio, ritorno in v. Cernaia. La marcia è aperta a tutti.

Questa settimana
26 ottobre: Torino - Auditorium, concerto sinfonico diretto da Vittorio Gui.

27: Moncalieri - ottobre moncalierese: Fera dij subjet. Presentazione del volume « Un saluto da Moncalieri ». Inaugurazione Mostra retrospettiva cartoline e foto di Moncalieri.

27-28: Orbassano - Festa patronale di S. Luigi.

27-28: Torino - Circolo Golf: Coppa Cora, 2 categoria.

28: Bobbio Pellice - Castagnata.

28: Sparone - Castagnata - Concorso di pittura « Autunno sparonese ».

Corsi di canto
L'accademia corale « Stefano Tempia » ha organizzato dei corsi per l'anno scolastico 1973-1974: orientamento musicale (della durata di tre anni) e aggiornamento di pedagogia musicale. Le domande si ricevono presso la scuola Clotilde di Savoia (v. Bertolotti 10) lunedì e venerdì dalle 20,30 alle 22,30.

Tram per pensionati
Cgil, Cisl e Uil informano che il servizio per la raccolta delle domande di concessione del trasferimento gratuito a coloro che abbiano una pensione non superiore a 45 mila lire mensili e che siano residenti a Torino, possono essere fatte per la Cgil in v. F. Amedeo 10, per la Cisl in v. Barbaroux 42 e per la Uil in p.za Statuto 19. L'orario degli uffici è dalle 15 alle 19, dal lunedì al venerdì.

Pagamento di pensioni
Le pensioni non rinnovate in base alla legge 11 agosto '73, verranno pagate nella nuova misura con questo calendario: *pensioni di categoria VO* col bimestre novembre '73 - dicembre '73; *pensioni di categoria IO* col bimestre dicembre '73 - gennaio '74.

Gli ordini di pagamento degli arretrati spettanti dal 1° luglio 1972 al 31 ottobre '73 e 30 novembre '73, si potranno riscuotere con la prima rata bimestrale rispettivamente di novembre - dicembre '73 e dicembre '73 - gennaio '74.

VENDITA STRAORDINARIA
di assoluta concorrenza.

La Ditta BALDENGO M. con sede in **Torino, via Cibrario 37, tel. 745.471**, in occasione della prossima apertura della succursale in **Pinerolo, via Cramsci 89 angolo via Piave (S.S. 24), tel. - 96.75.651, PER IL PERIODO DAL 13 OTTOBRE AL 24 NOVEMBRE** ha indetto una eccezionale vendita di tappeti persiani, caucasici, cinesi, turchi, russi, cinesarie, porcellane, corredati di certificato di garanzia con la possibilità di cambio entro 3 anni valutandoli al prezzo d'acquisto. **INOLTRE PER I SIG. CLIENTI** si garantisce una perfetta restaurazione e manutenzione (lavaggio - battitura - disinfezione) su tappeti di ogni genere - Arazzi - Aubusson - con custodia estiva.

operazione foglie gialle

roller blocca i prezzi

REMBRANDT al listino di agosto 1972
RAPHAEL al listino di aprile 1973

informatevi: chi altri lo fa?

e in più facilitazioni d'acquisto

mettetevi subito in contatto con l'organizzazione di vendita roller per conoscere direttamente le iniziative e le facilitazioni di acquisto nel quadro delle operazioni stagionali roller

se avete progettato di acquistare un roller fatelo subito!

un roller è un buon investimento

roller filiale di torino lungodora siena 8 t. 237118

ORGANIZZAZIONE DI VENDITA

Torino: Centro Piemontese Roulottes - Strada Vallere - Moncalieri - tel. 64.40.76. — **Alessandria:** Dino Fantelli - Strada Vecchia di Alzano - Casei Gerola (PV) - tel. 61.205. — **Novara:** Astra di Savoini & Marchesini - Via Milano, 99 - Arona - tel. 44.208/7 - Camping Caravan Nautica - Corso Italia, 15 - Trecate tel. 71.073. — **Cuneo:** Commerciale Agricola - Corso Francia, 100 - S. Rocco di Castagnaretta - tel. 65.858. — **Vercelli:** Lino Scaglia - Via Variante Ovest, strada tangenziale Sud - tel. 65.710 - Lino Scaglia - Via S. Rocco (Regione Campagne) - Valdengo Biella - tel. 68.07.33. — **Aosta:** Autofficina Gaibiati - Via M. Emilius, 13 - tel. 43.840. **Genova:** Grillo Sport - Via Cantore, 267 - Sampierdarena - tel. 265.752 — **La Spezia:** Marchi Marco - Viale S. Bartolomeo, 683 - S. Bartolomeo - tel. 503.466 — **Savona e Imperia:** Riviera Caravan - Via Aurelia Circonvallazione (reg. Cavallo) - Albenga (SV) - tel. 52.869.

ROLLER PREMIO QUALITÀ ITALIA 1971 e 1972 MERCURIO D'ORO 1973

BRÆNDLI

Sono pronte le nuove collezioni Resista. Sono oggi le migliori carte lavabili. Costano Lire 2800 al metro quadrato in opera. A Torino siamo in largo V. Emanuele 82.

venga a prendere l'alfa da noi

SOGEA Sp.A.

concessionaria

Alfa Romeo

in ottemperanza al D.L. n. 427 del 24 luglio 1973 sul blocco dei prezzi comunica i

NUOVI PREZZI

ALFASUD	L. 1.400.000
GIULIA SUPER	L. 1.795.000
GT JUNIOR	L. 1.995.000
SPIDER JUNIOR	L. 2.195.000
1600 JUNIOR Z	L. 2.695.000
ALFETTA	L. 2.275.000
2000 BERLINA	L. 2.425.000
2000 GT VELOCE	L. 2.845.000
2000 SPIDER VELOCE	L. 2.855.000
MONTREAL	L. 5.745.000

I.V.A. esclusa

UN SIMPATICO OMAGGIO A TUTTI I VISITATORI

simpaticamente... SOGEA

ANNUNCI ECONOMICI

Gli uffici si ordinano presso:

TORINO	Via Roma 80
	Via Nervesa 32
MILANO	Via Cusano (ang. Foligni 9/10
ROMA	Via Giulio Fontana 10
GENOVA	Via E. Vernazza 23
IMPERIA	Corso Matteotti 18
SAVONA	Via Aurelio 1
BOLOGNA	Via Rizzoli 38
FIRENZE	Piazza Antinori 6 r
PADOVA	Galleria Ezzelino 5
PALERMO	Via Cavour 70
BOLZANO	Via Portici 36
TRENTO	Piazza Lodron 1
NAPOLI	Galleria Umberto I 27
TRIESTE	Corso Italia 51

ritirabili presso tutti i corrispondenti della Publikompass S.p.A. Coloro che incontrano insolubile la loro richiesta per corrispondenza possono inviare gli originali alla suddetta Publikompass S.p.A., corso Massimo d'Azeglio 36 — 10125 Torino, il prezzo delle inserzioni deve essere corrisposto anticipatamente per coloro i quali ne facciano uso, pena la perdita del numero di righe (minimo 3) per la tariffa delle Riviste, con l'aggiunta della imposta pari al 12% globale. E' assente l'inclusione nel testo di lettere alfabetiche di richiamo in cerchietto, mediante cifre arabe (esempi) e per ognuna di esse sarà corrisposto un supplemento di L. 200. Per quanto riguarda la prima parola di ogni annuncio, composta in maiuscolo, non è ammesso inserire parole o lettere di richiamo per più di 20/23 battute. La tariffa della rubrica è di lire 350 la riga. La rubrica «Domande di lavoro» lire 200 la riga «Domanda impiegati» impiegati lire 200, tecnici lire 250, dirigenti lire 300 la riga. Annunci urgenti: lire 500 la riga. Annunci in neretto: lire 700 la riga. Annunci in testa (subito dopo il titolo) del primo giorno in pol dall'acquisizione: lire 700 la riga. Annunci urgenti e della stessa categoria in neretto: lire 1000 la riga. Annunci con riquadro, il titolo (lire 350, i due filetti di divisione lire 150, spazio bianco orizzontalmente: lire 350 la riga; i due filetti di divisione lire 150). Coloro che desiderano risparmiare ingenti somme possono utilizzare il nostro servizio cassa assumendo al costo dell'ufficio la forma «Scrivere Publikompass s... 10120 Torino» in tal caso all'importo dell'annuncio deve essere aggiunto il costo della cassetta di lire 200 per decade, ed un rimborso di lire 300 per le spese di recapito della corrispondenza. La Publikompass S.p.A. in base al capitolato di concessione di esercizio del cassettario privato, è considerata a tutti gli effetti unica destinataria della corrispondenza indirizzata alla cassetta. Non ne quindi il diritto di verificare la stessa e d'conseguenza solleva qualsiasi arrecamento inerenti agli annunci, non inoltrando ogni altra forma di corrispondenza, stampati, circolari o lettere di propaganda. Tutte le lettere indirizzate alla cassetta debbono essere in visi per posta e saranno esaminate se accettate o meno.

Per ogni speciale esigenza interessare con l'ISTITUTO BANCARIO SAN PAOLO DI TORINO, con le CASSE DI RISPARMIO DI TORINO, di GENOVA E IMPERIA, e di SAVONA, gli stessi possono essere ordinati presso tutte le filiali e Dipendenze di questi Istituti situati in Italia.

1 Commerciali

DISPONENDO carrettati portatore dimostro 60 x mm. 3 cerco lavoro. Telefonare 668.962.

GENERATORE aria calda Slowtherm 500 mila calorie pressione vendesi. Telefonare 764.301.

VENDESI macchina pressofusione Trisi al mod. 102 B completa di tutto, compresso e bombole. Bosia, Asti 0141 56.087.

VENDESI frantoietto S. Rocco usata poco BCA CM/211 su due mesi come nuovissimo completo magazzino pezzi ril. Telefonare 011.477, 611.980 ore ufficio.

VENDO attrezzatura edile prefabb. causa cessazione attività. T. 910.1715.

VENDO caldaia F. 3000 con bruciatore metano usa like 80 mila. Telefonare 566.870.

2 Proposte d'affari e capitali

A.A.A.A. PRESTITI immediati ad operai - impiegati, artigiani e commercianti. Rapidità e riservatezza. FINDOMUS via XX Settembre 51, telefono 532.323.

A.A.A. AFIA via Mercanti 10, telefono 540.679, presta impiegati operai serventi soci autoveicoli anche cessi apparecchiature.

A. VALFINA S.p.A. effettua mutui ipotecari anche dopo ipoteca banca ebbligazionaria annuale commerciale assenza spese anticipo aggiuntiva. Valfina S.p.A., via Doria 19, telefono 542.592.

ACCORDIAMO prestiti rateazione mensile. Telefonare 515.836, Sanso, via Maratti 12 (aperto il sabato).

ATTENZIONE: non perdete tempo. Noi Vi diamo soldi in 6 ore. Corso Sommeiller 10 (angolo via Nizza), telefoni 653.042 - 653.912.

CERCASI officina costruzione stampi materie plastiche per lavoro continuativo. Telefonare 701.555.

COMPRAVENDITA fondi ed aziende agricole investimenti assistenza tecnica e finanziaria studio professionale agricoltore. Scrivere: «Publikompass 1 — 20123 Milano».

FABBRICA prodotti chimici avviatissima cerca forti ordini cerca finanziatore disposto piccola collaborazione buoniissima interessenza. Scrivere «Publikompass 2250 — 10100 Torino».

FACILISSIMO! A tutti subito e senza formalità Rapid-Fin concede finanziamenti. Via D. Bernardi 7, telefono 547.410.

INDUSTRIA metalmeccanica cerca ditta artigiana specializzata nella verniciatura e pulitura di pezzi pressofusi in alluminio per serio proficuo di collaborazione, garantisce lavoro sicuro e continuativo subfornitura in Brescia. Telefonare 030/721552.

INDUSTRIA stampaggio lamiere lavorazioni proprie, resta disponibile sempre-verbo ulteriore sperimentabilmente pratico organizzazione commerciale, capitale richiesto 20.000.000. Tel. 301.187.

NOTA ditta prestigio rappresentativa intervallo a disposizione 20-30 milioni articoli. Scrivere: «Publikompass 2339 — 10100 Torino».

PRESTIAMO denaro ad automobilisti camionisti artigiani operatori economici massima riservatezza, velocità, snellezza disbrazioni. Telefonare 513.836, ore 9-12,30 e 15-19,30 (anche il sabato).

PRESTITI offre privato a impiegati, pensionati ex-militari, civili ex giovani, piccolo mite. Telefonare 830.437, 840.078.

PRIVATAMENTE si concedono prestiti senza garanzie, volendo anche a quadrilio. Telefonare 533.567.

TELEFONANDO al 907.372, ore pasti, sarà risolto il Vostro problema di finanziamento.

3 Cessioni, ritiri aziende, negozi, gerenze

A.A. MIRAFIORI negozio profumeria pelletteria chincaglieria vendesi. Telefonare 300.877.

ABBIGLIAMENTO bluse mercerie zona semicentrale cedo proficuamente. Telefonare 830.901 mattino o ore pasti.

ASTI completi cedesi per malattia avviato negozio centro S. Paolo. Telefonare 542.280.

ACCONCIATURA vendesi anche rateizzo. Telef. 369.120.

AFFARE cedo in Sanremo negozio alimentari centrale ristrutturato approvvigionamenti via Veneto. Telefonare 0184/71832.

AFFARE lotteria mietmacchine vendesi. Telefonare 726.818.

AFFIDATE casalinghi aziende commerciali, industriali, negozi. Assicurazione massima capacità garanzia. Fasano 894.380.

ALBERGO ristorante 50 camere ottimo centro provincia cedo 35 milioni affusolo. Storia 511.030.

ALIMENTARIO buono vendesi zona Italia 61 ampio locale vendita annessa alloggio. Telefonare 898.104 ore pasti.

ANALCOLICI alla conti ai panettieri pasticcerie stessa casa motivi famiglia cedonsi. Telefonare 614.837, Alfredo.

AUTOCARROZZERIA ed officina avviatissima cedesi ognuno settori socio verniciatore apportando capitale 50 per cento anno forte passaggio commerciale. Rivolgersi via Veloce 21, Torino.

AVVIATISSIMA drogheria self service cedesi. Telef. 346.128 ore negozio.

AVVIATO albergo centrale vendesi in Cuneo con l'immobile. Ottima clientela attrezzatura nuova, aperto tutto l'anno. Scrivere «Amputazione Abbreviazioni, via Asilo 5 — 12100 Cuneo».

AVVIATO supermercato piazza Zara vendesi. Telefonare 533.077.

AZIENDA legname pubblumi e lavorazione cedo con 4 saggi in Torino cedo 14 condizioni. Telefonare 954.267.

BAR moderno 60 mila giornaliere cede 12 milioni dilazionabili. Monia 511.030.

BAR privato vende privato superelettrici arredamento affarone nuova avventura recente nuova clientela selezionata vendesi 13 milioni. Telefonare 512.117, ingresso giornaliero 80 mila. Telefonare 960.490.

BAR super pasticceria laboratorio centrale con alloggio posizionissima cedo cedesi anche separati. Telefonare 773.309.

BAR superelettrici liceale ristoranti 25 km. Torino cedesi blocco cedesi. Telefonare 981.0804.

BARBIERE vendo al migliore offerente via Aliani - piazza Statuto.

BOUTIQUE centrale lascio 1 milione 600 mila mensili licenza IX e X arredo.

CAUSA superiori cedesi avviato self-service attrezzatissimo consolidato Vero affare avviamento sono largo sviluppo ottima posizione vera occasione. Rivolgersi Alimentari Angelino, via Monzalbara 46, Gerbido (Grugliasco).

CEDESI avviato negozio ferramenta via del Carmine 3 milioni più merce dilazionabili. Rini, via Palmieri 36, telefono 736.649.

CEDESI boutique centrale. Telefonare 532.561.

CEDESI negozio cosmetico moderno zona San Paolo. Telefonare 359.722.

CEDESI negozio camiceria/filati avviatissimo, ottimo capitale, corso Palermo, Telefonare 531.330.

CEDESI pizzeria con licenza stagionale, locale nuovissimo, buona zona, affarone. Via F. Cavallero 11.

CEDO agenzia di successione corso Francia 294. Telefonare 733.137 Torino.

CEDO privatissima rivendita panetteria drogheria 3 milioni. Telefonare 859.303.

CEDO privatissima rivendita panetteria drogheria 3 milioni. Telefonare 859.303.

CENTRALISSIMO articoli sportivi, giocattoli, diverse altre voci merceologiche di cui alla tabella zona decima unificazione dodicesima, cedesi. Telefonare 543.615 - 701.708.

CERCASI gerente conduttore negozio alimentari, annesso bar ristorante alloggio gratuito. Scrivere, presidente Società Cooperativa di S. Carlo Canavese.

DIANOMARINA l'Agenzia «Realtà» cede avviatissimi esercizi, alcuni pelli-pacie e profumi, bar cappelli, merceria, alberghi. Telefonare 0183 44.182.

DI SALVATORE corso Turati 11/C cede ristorante ottima posizione, affluenza annuale, contabili 2.000.000.

DI SALVATORE corso Turati 11/C cede bar superelettrici attività decennale 70.000 giornaliere. Cinta davanti.

DI SALVATORE corso Turati 11/C cede alimentari centrale reddito 14 milioni trattabili. Riviera Levante.

DISTRIBUZIONE automatica cercasi/amo gestori Piemonte Aosta mezzo distribuzione a nuovo articolo brevettato alto guadagno facile gestione. Telefonare 384.0112.

ELETTRAUTO licenza immediato esercizio vendesi piazza Saboiana, via Varaita 47, Torino, 2 milioni meno in contanti.

ELETTRODOMESTICI vendesi licenza trasferibile, prezzo mite. Telefonare 295.994 ore 21 in poi.

FARMACIA media incasso cedesi ottimi accordi. Telefonare 0323 21.276 ore pasti.

FERRAMENTA storicissima redditizia unica un milione mensile cedo revendita milioni compresa merce. Telefonare 389.1139 pasti.

FIORI cedo moderno negozio prezzo occasione per ragioni salute. Telefonare 688.532.

FORNACE da calce, avviata, cedesi in provincia di Cuneo. Scrivere «Structuleo Pubblicità 1050 Bruxelles».

HOTEL lussuoso rinnovatissimo angoli fiore panoramica perfetta d'occhio zona Asti cedo 10 milioni dilazionati. Storia 511.030.

MOTTA cede albergo ristorante interessante centro provincia 50 camere, 35 milioni dilazionati. Telefonare 511.030.

MOTTA cede bar pizzeria gelateria eccezionale 200 mila giornaliere 60 milioni dilazionati. Telefonare 511.030.

NEGOZIO ottimissimo vendo corso Cassie 357, telefono 896.590 ore pasti.

OCCASIONE cedesi causa malattia bar tabaccheria ricevitoria in Borgo San Pietro e licenza minor o supermercato. Telefonare 861.786.

PANETTERIA in gerenza libera subito. Telefonare 652.852.

PANETTERIA vende privato nuova apertura, altra già avviata eventualmente garanzia zona Lanzo. Telefonare 719.139 - 713.409.

PIZZERIA favola cuisine giovanissimi vendesi zona Vanchiglia eccezionale nuovissima. Rivolgersi Taddeo, corso Peschiera 148, telefono 320.044.

PRIVATO vende latteria Barriera Milano causa malattia. Telefonare 265.674, 326.591.

PROFUMERIA bigiotteria articoli uniti ma locale data o garanzia motivo trasferimento. Telefonare 011/335.087, 017/330.136.

RISTORANTE modernissimo valli di Lanzo 32 km da Torino causa famiglia cedesi 14 milioni facilissimo. Telefonare 531.046, Torino.

RIVIERA cedesi prestigiosa 10 camere vicinissimo mare, ottima clientela. Telef. (0183 63.343 ore 15-17.

TABACCHERIA altre licenze bipolo reddito adeguato cedesi. Cola, via Cavalleri-Ducos 16, telefono 442.817.

TABACCHI centralissimo levata 5 milioni ottima utile 3 milioni annui affare cedesi anticipando 4 milioni. Finanz 311.060.

TABACCHI levata 1 milione 200 mila affare cedesi 13 milioni 300 mila anticipando 10 milioni. Finanz 311.060.

VENDESI licenza per trasferimento. Telefonare 371.874.

4 Terreni acquisto, vendita

ACQUISTIAMO e vendiamo ovunque terreni progetti approvati anche irriguo Nazionalizzo corso Francia 38, telefono 147.148 - 761.455.

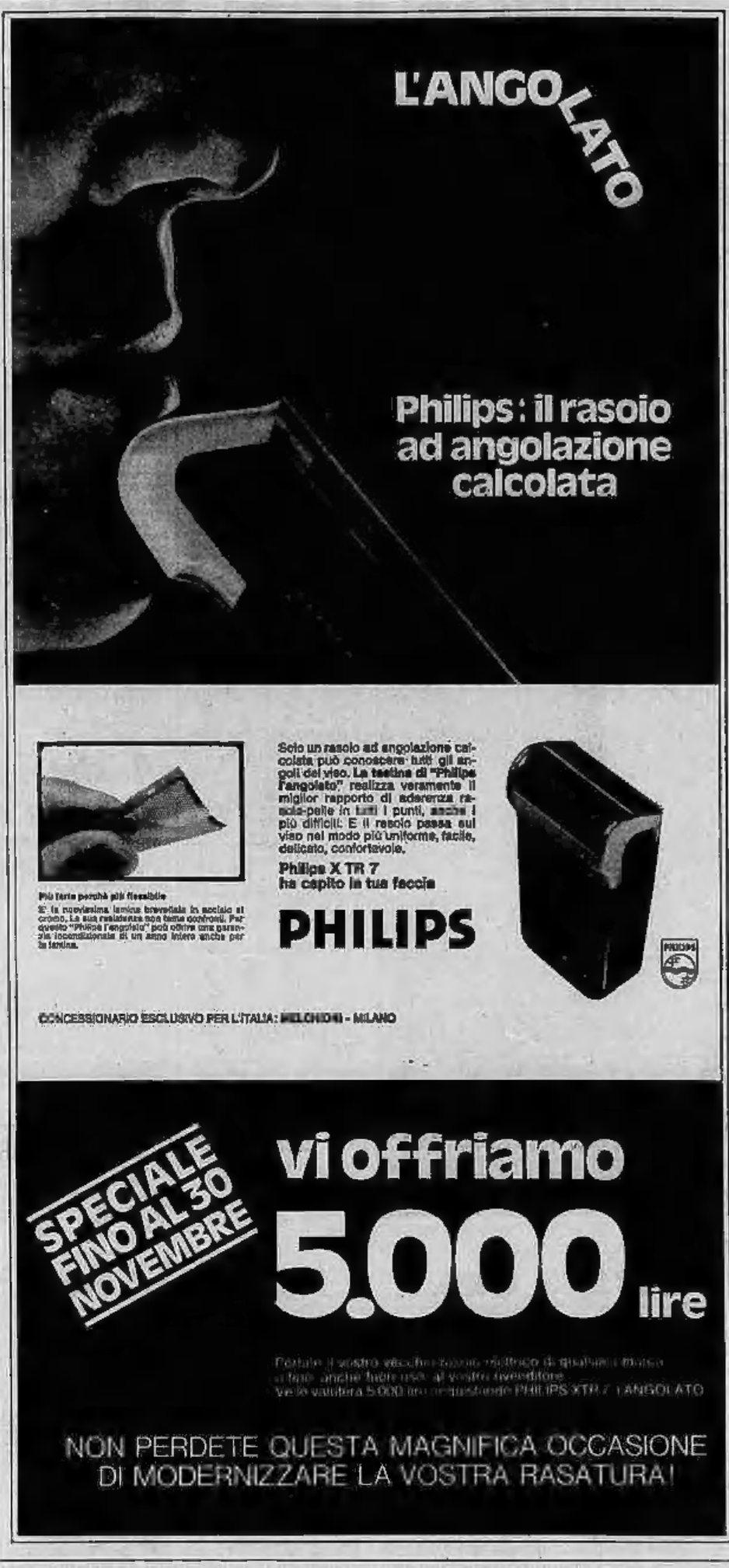

Solo un rasoio ad angolazione calcolata può conoscere tutti gli angoli del viso. La testina di "Philips l'angolato", realizza veramente il miglior rapporto di aderenza rasoio-pelle in tutti i punti, anche i più difficili. E il rasoio passa sul viso nel modo più uniforme, facile, delicato, confortevole.

Philips X TR 7 ha capito la tua faccia

PHILIPS

Più forte perchè più flessibile

E' la rivoluzionaria lamina temperata in acciaio al cromo. La sua resistenza non teme confronti. Per questo "Philips l'angolato" può offrire una garanzia incondizionata di un anno intero anche per la lamina.

HI-FI

proposte 1973 di impianti stereofonici da lire 129.000

(anche a rate da L. 12.500)

Chiedete il depliant illustrativo a:

RICORDI

Via Lagrange 35/B

CERCO magazzino con terreno o cortile zona vecchia in Torino. Telefonare 883.185 - 831.179.

CIRCOLO sarebbe per nuova sede ampi locali, zona centrale. Telefonare ore ufficio al 800.289.

CONCESSIONARIA di primaria Casa automobilistica nazionale cerca in Torino zona corso Regina Margherita corso Potenza locale mq 3000-7500 coperti uso esposizione e officina. Scrivere: «Publikompass 135,— 10100 Torino».

IMPORTANTE casa ipotecaria cerca complessi di nuova costruzione edano magazzino con uffici annessi zona Sanlmo Torinese magazzino, piano terra mq 0 mila uffici mq 300. Scrivere: «Publikompass 2404 — 10100 Torino».

offerte

ABBIAMO per voi mesi liberi negozi in posizione centralissima adatti anche banca, night, ristorante o albergo. La vendita si effettua anche frazionatamente Unioncasa 535.904, 532.781.

ADIACENTI corso Vercelli acquisi libert. da L. 6.000.000 anche convenienti, posti auto L. 300.000 Unioncasa 532.781.

AFFITTASI centralissima mq 160 uso magazzino sito in Lagrange, Telefonare 508.8580.

AFFITTASI laboratorio Santa Rita 100 mq riscaldato luce forza motrice, corso Sebastopoli 199, telefono 390.032.

AFFITTASI locale luminoso, riscaldamento, servizi adatto ufficio magazzino laboratorio. Tel. 543.409.

AFFITTASI locale seminterrato Santa Rita mq 350 con riscaldamento servizi e ingresso indipendente. Telefonare 488.960.

AFFITTASI locale seminterrato mq 300 uso deposito zona Crocetta. Telefonare 599.880.

AFFITTASI locale uso laboratorio, magazzino 300 mq più 300 uso scantinato, corso Vittorio Emanuele via Panelli 37, 30.737.

AFFITTASI palazzina uffici 4 piani disponibile locale negozi e salone esposizione completamente arredati aria condizionata zona corso Vittorio, telefono 339.856.

AFFITTASI seminterrato uso garage magazzino laboratorio rimessa mq 40 via Nizza via San Donato. Telefonare 373.374.

AFFITTASI uffici centrali mq 100 ordinati a magazzino mq 300 riscaldato. Telefonare 534.700.

AFFITTASI via Principessa Clotilde 73 negozio due vetri riscaldati uso artigianale ufficio. Telefonare 481.193, 740.870.

AFFITTASI via San Donato 84 negozio angolare ottimo magazzino adatto pellami alimentari e affini. Telefonare 481.193, 740.870.

AFFITTIAMO negozi nuovi via Millefonti 24 (Italia 61). Zona commerciale adatta diversi generi. Telefonare 548.134.

AFFITTO negozio mq 30 pluriuso silenzio mobilio 4 più servizi centrali zona commerciale. Telefonare 510.958.

A.V.I.M. affarone, vendo albergo ristorante Garden in Montanaro. Telefonare 540.205.

BANCO fabbricato in ottime corso Trapani per deposito autoveicoli adatto camion o semirimorchi affittasi, vendesi. Telefonare 584.658.

BORGOSESIA entrerebbe eccezionale panorama vista mare vendesi stupenda nuova costruzione ultimo tavoro possibile trasformazione villa comodo accesso. Agenzia Bonelli, telefono 20.317, Bardigheri.

BORGARO affittasi subito bellissimo negozio mq 150 casa nuova strada provinciale adatto esposizione, gran passaggio garage. Telef. ore 13-15 al 834.607.

BOXAUTO

via Cassiodoro 2, 5 box auto più 2 posti auto in blocco 21 milioni, ottimo reddito, facilitazioni pagamento. IPI 537.000.

CALZATURIFICIO in Vigevano vendesi complesso di attrezzatura capacità competitiva produttiva 2000 paia giornaliere cedesi anche solo attrezzatura, escluso ufficio società, prezzo affare. Scrivere: istituto italiano investimenti, via G. Frua 24, Milano.

CHILOMETRO duecentoo ciascuno Torino Lecce affittasi locale molti quadrati recentissimi per esposizione e magazzino. Telefonare 508.8156.

ELETTRAUTO officina vendesi corso Novara 75, Tel. 776.882 ore negozio.

LOCALE industriale affittasi corso Casale, Sassi, mq. 1400 con palazzina uffici ingressi, cortile con riscaldamento, libero subito. Gabetti, via Maccanelli 1.

LOCALE 180 metri, uso magazzino affittasi corso San Maurizio. Telefono 832.481.

LOCALI pianoterra affittasi via Nizza, mq 35, 42, 80. Telefonare 659.215.

LOCALI uffici moderni indipendenti mq 800 zona Francia affittasi laboratorio deposito eliocostruzione. Telefonare 698.957.

MAGAZZINO mq 300 su due piani indipendenti uffici cercasi cortile zona Francia affittasi lire 250 mila. Telefonare 395.336.

MAGAZZINO mq 350 circa in Moncalieri via Ponchielli 43 vendesi. Telefonare 685.364.

MAGAZZINO seminterrato Barriera Francia mq 1400 altezza 3,50 affitto mensile 400 mila. Telefonare 544.958.

NEGOZIO semilussuoso nuovo adatto qualsiasi articolo ristorante mostre ufficio, disponibile, affittasi. Telefonare 542.792, 547.746.

NEGOZIO Ferraci-Reinasco fronte Vitoria mq 150 circa 80/120 mila. Telefonare 537.030.

OCCASIONE: vendo via Millefonti 24 angolo via Genova spazio servizio per 2 macchine 3 milioni 250 mila di cui 2 milioni 150 mila mutuo. Altri box a lire 950 mila. Telefonare 548.134.

PRIVATO affitta negozi nuovi angolo vetrine via Lagrange San Michele angolo via Pallieri mq 170, 150, 170, 340. Telefonare 746.268.

PROVINCIA Cuneo vendiamo recente villa padronale 2 piani alle pianoforte cultivabile con solarium, pollo, grill-house, forno all'aperto, dependence arredata, garage, terreno mq 75 mila, lire 75 milioni. Telefonare (0743.620, 464.650.

S. RITA

via Filadelfia 124, muri negozio di recente costruzione libero subito, in ottima posizione commerciale 13.700.000. Dilazioni pagamento. IPI 537.060.

SEMINTERRATO luminoso casa nuova zona Nizza mq 300 leggero privato accesso carrato adatto ogni magazzino vendesi affittasi. Telefonare 602.319 - 668.230.

SEMINTERRATO 80 mq. circa luminoso asciutto, Borgo Lesna, affittasi oppure vendiamo. Immobiliare Alba. Telefonare 687.462.

VENDESI muri negozio libero subito adatto genere diverso facilissimo pagamento corso Principe Oddone 90. Telefonare 650.285 ore pasti.

VENDESI muri negozio liberi zona corso Novara corso Palermo mq 80 cantina ingresso carraio ex salone. Telefonare 310.044 Terlecu.

VENDO locale mq 80 uso garage o magazzino Borgo San Paolo. Telefonare 25.708.

VIA Ecobolli 17 affittasi negozio mq 35 con retro. Telefonare 510.581 ufficio.

6 Domande lavoro e impiego

impiegati

PROGETTAZIONE tubazioni per impianti idroelettrici, acquedotti, gasdotti, oleodotti, laureato esamina proposta anche per ufficio tecnico-commerciale. Scrivere: «Publikompass 2432 — 10100 Torino».

7 Offerte lavoro e impiego

operai, artisti, fattorini

A.A.A. 120.000 cercasi giovani ambosessi per facile lavoro. Corso Raffaello 29/D.

A.A.A. 130.000 più percentuale e premi vendesi giovani ambosessi via S. Francesco da Paola 41/A. bis (Porta Nuova).

A. AUTORIMESSA cerca custode notturno, presentarsi ore 17-19 Unioni, via Gioia 23.

ABILE referenziato seconda pasticcere millefoglie e specialità corso Matteotti, via Jacini 42. Telefono 389.406.

ABILE lavoratori parte cercansi lavoro domiciliio, garantito guadagno alto e continuità. Telef. 387.909.

ABILI addetti montaggio impianti industriali cercasi. Specificazione ottima. Telefonare 583.576.

ACCONCIATURE cerca apprendista o lavorante fine settimana. Telefonare 813.335.

ACCONCIATURE Sergio, via Cavour 5, piano primo. Telefonare 546.912 cercasi manicure.

ACCONCIATURE cerca apprendista e allieva. Telefonare 719.831.

ADAMAS metalli duri SpA per programma espansione ricercasi tecnico di vendita per Torino e Piemonte, aggiornati, interessati, affittatori, rivenditori, rettificatori o tornitori. Trattamento adeguato capacità. Indirizzare: società Adamas, via Brazzà 34, Cassalmonferrato.

AGENZIA pratiche auto cerca ragazzo 15-16 anni per commissioni ufficio. Telefonare 235.209.

AGGIUSTATORE di macchine utensili particolarmente esperto nella revisione o modifica di revisione in genere anche rumena e pomiciato cerca industria Casalese Vista retribuzione adeguata. Scrivere: «Publikompass 135 — 10100 Torino».

AGGIUSTATORE seconda categoria pratico montaggio attrezzature operari Alpignano Campagna. Telefonare 295.121.

(Continua a pag. 16)

domande

ARCAR

Concessionaria Alfa Romeo cerca in attivo locali adatti ufficina zona Mirafiori Nicolino. Telefonare 440.191.

ASSOCIAZIONE professionale cerca per proprio uso locali uso uffici e rappresentanza 700-1000 mq. zona centrale preferibilmente Crocetta. Telefonare 817.038 int. 54.

BOX zona Bernini anche occupato, compro contanti. Telefonare 742.382.

CERCASI in affitto locale industriale 750-700 mq con posto carrabile ingombrante zona Aeronautica. Telefonare 701.789.

CERCASI locale mq 300-400 per uffici magazzino e piccola officina. Telefonare 635.380 - 883.905.

CERCASI locale uso laboratorio zona Santa Rita. Telefonare 381.900 pasti.

CERCO affittare negozio con spazio lavorativo immediati mq 200. Telefonare 813.216.

CERCO capannone zona industriale 1000 mq circa Turbigo Casello Via Brolino pagamento contanti. Telefonare 702.545.

Freschi da leggere

LADISLAS FARAGO: «Il gioco delle volpi». Rilegato. Ed. Garzanti. Pag. 436, lire 4900.

Farago, durante l'ultima guerra, lavorava nell'ufficio «informazioni» della marina americana. Nel '67, con fiuto professionale, scoprì nell'archivio nazionale di Washington una cassetta coperta di polvere: conteneva i

documenti dello spionaggio tedesco fra il '40 ed il '45. Ne è uscito questo libro, che mostra «l'altra faccia della Luna», cioè i sotterranei intrighi delle spie naziste. Una lotta frenetica, in cui vissero, alla lunga, le «volpi» più potenti, che forse non erano le più astute.

ROSA LUXEMBURG: «Una vita per il socialismo». Tascabile. Ed. Feltrinelli. Molte fotografie in bianconero. Pag. 166, lire 800.

Saggi di diversi autori sulla formidabile agitatrice, con perfetta biografia ed eccellente bibliografia. Di prim'ordine (sebbene di piccole dimensioni) le fotografie. Libretto indispensabile allo storico dei tempi nostri.

MARIO VERDONE: «Prosa e critica futurista». Tascabile. Ed. Feltrinelli. Pag. 346, lire 1500.

Un'antologia quasi completa, con un profilo di storia della letteratura futurista. Un bel frutto di pazienti indagini su terreno non ancora tutto esplorato, che in questi giorni gode di un certo rinascimento. Interessante, per tutti.

ALDO POCOBELLI: «Sotto le stelle un medico». Rilegato. Ed. Biotti. Pag. 190, lire 3000.

Pocobelli è libero docente all'Università di Roma. In quest'opera, parzialmente autobiografica, descrive i tormenti del medico alle prese con un sistema sociale che tutto abbraccia e condiziona: dai contadini di una remota condotta ai cattedratici di un grande ospedale. La morale: solo la lotta sincera dell'uomo per l'uomo può salverci. Romanzo vibrante, si legge con emozione.

GREVILLE WYNNE: «L'uomo che venne da Mosca». Diverse fotografie in bianconero. Ed. Sperling e Kupfer. Pag. 278, lire 1200.

Descrizione precisa come una cronaca del più sensazionale caso di spionaggio del dopoguerra. Wynne è nientemeno — se non lo ricordate — l'«uomo d'affari» inglese assunto in contatto con la spia sovietica Penkovsky arrestato mentre cercava di farlo fuggire da Mosca. Documento molto interessante, anche sui metodi della Lubianka e sull'eterna mentalità inglese.

LUCA GOLDONI: «Esclusi i presenti». Rilegato. Ed. Mondadori. Pag. 217, lire 2500.

Il collega Goldoni è autore del supervenduto «E' gradito l'abito scuro». Questa sua ultima opera segue le linee di quello, anche perché degli italiani di questo decen-

nio c'è sempre da parlare più male che bene. Un libro pieno di malizia (e di tecnica del mestiere), da meditare oltre che da leggere; oppure da guardarsi come in uno specchio. Godetevi soprattutto il capitolo dedicato alla riforma della tv: la ridere tutti (eccetto i sbirchi della Rai).

Carlo Moriondo

Sconcertante episodio a Chiavari

"All'ospedale no venga in clinica,,

La denuncia di un commerciante di Zoagli, che ha dovuto pagare 33 mila lire per una visita che è durata cinque minuti

Genova, 23 ottobre.

Rifiutato in ospedale ma accettato in clinica dallo stesso medico, un anziano commerciante si è rivolto al pretore Sansa, il magistrato che conduce l'istruttoria sullo sconcertante comportamento di molti sanitari genovesi, abituati a trascurare i nosocomi in cui lavorano per dedicarsi ad altre redditizie attività. L'episodio, sul quale sono in corso indagini, sarebbe avvenuto una decina di giorni fa.

Racconta Tarcisio Staffieri, 65 anni, residente a Zoagli, commerciante in pensione: *«Mi ero recato all'ospedale di Chiavari, munito di regolare richiesta medica per una visita urologica: soffro di prostatite. Dopo un'ora di attesa, è arrivato il professore di Genova che tiene anche ambulatorio in Riviera. Mi ha detto che non mi avrebbe visitato, perché, per farlo, era necessario che venissi ricoverato. Poi mi ha successivamente invitato a recarmi la mattina successiva alla clinica Montallegro di Genova».*

Lì, secondo il racconto dello Staffieri, il professore lo avrebbe finalmente visitato; dopo un breve esame, gli avrebbe prescritto delle pillole e lo avrebbe congedato chiedendo 33 mila lire di onorario. *«Sono rimasto senza fiato* — dice il pensionato — *ho cercato invano di farmi compilare i moduli della mutua commerciale per ottenere un rimborso parziale, ma la mia richiesta non è neppure stata presa in considerazione».*

«Ora mi domando — conclude — *perché mai all'ospedale di Chiavari le visite non si pollica fare, se ricoverarmi, mentre, nella clinica privata, lo stesso medico ha risolto il mio caso in cinque minuti».*

g. a.

Ovada: parroco stroncato da infarto

Ovada, 23 ottobre.

(g. t.) E' deceduto ieri sera poco dopo le 21 il parroco di Nostra Signora Assunta, canonico Francesco Ramognini, di 52 anni. Era stato colpito da un attacco cardiaco quattro giorni fa. La sua ultima messa, concelebrata con il vescovo della diocesi di Acqui, mons. Giuseppe Moizo, è stata venerdì sera alle 17 in occasione della festa patronale di San Paolo della Croce di Ovada. Nella stessa notte è stato ricoverato all'ospedale S. Antonio.

Originario di Sassello, era stato parroco a Serravalle (Alessandria) e nel 1963 era venuto ad Ovada in sostituzione di mons. Fiorello Cavanna, attuale direttore del Centro addestramento professionale.

Scioperano ad Imperia 40 su duecentocinquanta impiegati del Comune

IMPERIA, 23 ottobre.

Il Comune di Imperia è stato colpito da uno sciopero di cinque giorni proclamato improvvisamente, ieri a mezzogiorno, dagli impiegati di gruppo A e B, per un totale di circa 40 persone su un totale di 250.

Alla base dello sciopero, che non ha lieto fine ma ora ottenuto l'approvazione delle associazioni sindacali di categoria, la mancata accettazione, da parte di tali categorie di impiegati, dei criteri scelti dall'amministrazione per riordinare gli stipendi di tutto il personale dipendente dopo che Imperia, per essere capoluogo ed avere superato i 40.000 abitanti, è passata di categoria nella scala delle retribuzioni.

Sorpresa in un night di Sanremo

Mogli poliziotte scoprono i mariti con belle "lolite,,

In possesso della polizia un elenco di nomi di professionisti che partecipavano regolarmente alle serate

Sanremo, 23 ottobre.

(r. b.) *Le mogli di alcuni professionisti sanremesi, stanche di rimanere sole in casa alla sera per improvvisi impegni di lavoro dei coniugi, si sono improvvisate detectives ed hanno scoperto che i mariti erano coinvolti in un giro di "lolite". Dopo una violenta scenata in un night del centro le donne hanno presentato denuncia alla polizia.*

In commissariato sulla vicenda si mantiene il riserbo. Si è potuto, però, appurare che le mogli tradite avrebbero consegnato agli inquirenti un elenco di nomi di minorenni di Sanremo che avrebbero preso parte alle «serate».

Il locale notturno al centro della scabrosa vicenda, ricco di separé, lande, luci soffuse, è la «Grotta del Drago», in via Palma. Il proprietario, Walter Macchetti, 19 anni, ha negato che nel suo locale i clienti siano stati protagonisti di scenate boccaccesche. «Le ragazze che frequentano il night — ha detto — sono per bene».

Nonostante le indagini — condotte dal vicequestore Nino De Feo — siano svolte nel più stretto riserbo, stamane si è appreso che il Macchetti è stato denunciato per reati che vanno dalla violazione alle disposizione di p.s. sulle sale da ballo al contrabbando di sigarette ed alla vendita abusiva di alcolici. La polizia ha accertato che la «Grotta del drago» era frequentata, sino a tarda ora, da ragazze minorenni abitanti ad Albenga, e che nel night c'era whisky entrato in Italia clandestinamente e 6 chilogrammi di sigarette estere di contrabbando. E' stata immediatamente avvertita la guardia di finanza che ha sequestrato la merce.

Oggi il locale è stato inviato al questore di Imperia con la richiesta di chiusura del locale. Molte sono le persone che temono di essere finite nell'elenco dei clienti del locale, ora in possesso della polizia.

Ovada: giovedì rimpasto di Giunta

Ovada, 23 ottobre.

(g. t.) La giunta comunale di Ovada è dimissionaria dopo che il vice sindaco ed assessore allo Sport, Angelo Vignolo, ha rassegnato le dimissioni per motivi di lavoro.

La nuova giunta, che sarà eletta giovedì, dovrebbe essere formata dagli stessi assessori salvo qualche variazione: Angelo Ferrari, sindaco, Angelo Repetto, assessore ai Lavori pubblici; Giuseppe Repetto, assessore al Turismo; Giuseppe Ferrari, assessore all'Igiene e Sanità. Vice sindaco sarà probabilmente, la professoressa Geromina Ravera, già assessore alla Pubblica Istruzione è che, pertanto, ricoprirebbe le due cariche.

Operazione all'alba

Due evasi di Verona arrestati a Sanremo

Erano appena tornati da Brescia dove avevano compiuto una rapina

Sanremo, 23 ottobre.

(r. b.) Due rapinatori, uno dei quali evaso quattro mesi fa dal carcere di Verona, sono stati arrestati questa mattina dai carabinieri di Sanremo. Un complice è riuscito a fuggire.

I banditi, che ieri avevano fatto una rapina in una banca nel centro di Brescia, erano armati. I carabinieri, che ne seguivano le tracce da qualche giorno, hanno fatto irruzione nell'alloggio (un attico di via Padre Semeria 44) trascritti da idraulici e con le pistole in pugno. I rapinatori hanno reagito. Dopo violenta colluttazione due dei banditi sono stati ammanettati; il terzo è riuscito a fuggire su un'auto.

Luciano Della Croce, 24 anni, e Renato Marchetto, 31 anni, erano arrivati a Sanremo circa tre mesi fa. Con loro c'era Severino Turrini, 27 anni. Della Croce e Turrini erano stati arrestati, l'anno scorso, e rinchiusi nel carcere di Verona. Il 19 luglio erano riusciti a evadere facendosi strada con le armi. Un agente era stato ucciso dai due detenuti che avevano raggiunto il cancello del carcere ed erano usciti sparando. In strada li attendeva un'auto con dei complici.

Dei due evasi non si era saputo più nulla. Circa due settimane fa la loro presenza veniva segnalata a Sanremo.

Ieri, i tre erano partiti all'alba. Si è appreso poi che erano andati a Brescia dove hanno rapinato una banca; sono rientrati a Sanremo a notte inoltrata. Tutto il quartiere era circondato da carabinieri. Stamane due militari fingendosi idraulici, sono entrati nell'alloggio dei rapinatori.

Tentato suicidio a Rapallo

Morì il bambino arrestata la madre

Un'infermiera torinese senza lavoro - Il piccolo aveva tre anni

Genova, 23 ottobre.

(g. c.) L'infermiera torinese che a Rapallo, il 10 settembre scorso, tentò di uccidersi col gas, provocando la morte del figlio di 3 anni, è stata arrestata per omicidio colposo, su ordine del procuratore della Repubblica di Chiavari.

Ora è sorvegliata a vista dai carabinieri nell'ospedale San Martino di Genova, dove è tuttora ricoverata, nel timore che compia un nuovo gesto disperato.

Laura Bestoso, 41 anni, è stata salvata dagli effetti della intossicazione, ma è sconvolta dalla consapevolezza di aver ucciso il piccolo Massimiliano. Le ragioni per le quali, durante una crisi di sconforto, lasciò aperto il rubinetto del gas, non sono mai state completamente chiarite.

Separata dal marito, aveva avuto il figlio dalla relazione con un uomo che era finito in carcere a Chiavari. Da tempo senza lavoro, viveva dell'aiuto che le dava la primogenita Lucia, di 21 anni, puericultrice a Savona.

Pare che la solitudine e la miseria siano all'origine del dramma.

Forse più di tutto parla lo squallore dell'appartamento in cui da qualche mese la donna alloggiava a Rapallo in via dei Muretti 10: cinque vani pressochè spogli, con un tavolo e due sedie, un cucinino e due materassi stesi sul pavimento, dove la donna s'era coricata col bimbo in attesa della morte col gas che aveva già saturato ogni ambiente. Si sa che per otto-nove mesi la Bestoso aveva prestato servizio d'infermiera in una casa di cura privata sulla collina di Santa Margherita Ligure da dove si era licenziata dopo un diverbio con una collega. Aveva poi cercato di farsi assumere da una clinica genovese, ma invano.

Laura Bestoso, l'infermiera di 41 anni

LAVAGNA: si inizia il più grande approdo del Mediterraneo

Il porticciolo dei natanti-bene

Lavagna, 23 ottobre.

Per ora c'è solo un bulldozer, immalinconito dalla ruggine, di guardia ad una diga foranea lunga un centinaio di metri; ma presto la foce del fiume Entella, che separa Chiavari da Lavagna, sarà trasformata in cantiere. Occorre fare in fretta, se si vogliono rispettare i tempi promessi alla potenziale clientela: «Entro due anni avrete il più grande porto turistico del Mediterraneo, lo scalo della Riviera».

Anche Lavagna è stata colta dalla frenesia del porto turistico. Lo vuole all'insegna del gigantismo: 1400 posti-barca, 200 mila metri quadrati di mare chiusi dai moli, infrastrutture pilota, col miraggio di rivalutare un turismo qualitativamente e quantitativamente in declino.

A progettare e realizzare lo scalo hanno pensato, naturalmente, dei milanesi: la Riviera di Levante, fino a ieri loro mare, sta diventando il loro parco. A Rapallo l'ingegner Riva sta costruendo un porticciolo a tempo di record: per tutta l'estate gli operai hanno lavorato anche la notte, alla luce delle fotoelettriche, ormai il braccio destro del golfo è chiuso dai cassoni. A Lavagna, la società «Cala dei genovesi», con sede e capitali in Milano, si contenta di opere dimostrative, in attesa che la diga foranea «Poli e Frankis», appaltatrice di entrambi i lavori, abbia terminato a Rapallo.

L'operazione della «Cala dei genovesi» procede, finanziariamente, col vento in poppa, sospinta da formidabili interessi e incoraggiata dalla fame d'approdi turistici provocata dal boom della nautica da diporto. Molti posti-barca sono stati prenotati sulla carta, a prezzi favolosi, anche se inferiori a quelli di Rapallo: 5 milioni per l'assegnazione cinquantennale di otto metri di lunghezza per 2,75 di larghezza; quaranta milioni per uno spazio di 32 metri per 7,60. A queste somme dovranno aggiungersi, ogni anno, le spese condominiali di esercizio; si presume che oscilleranno tra un minimo di cento ed un massimo di ottocentomila lire a scafo.

Pagheranno queste cifre per il parcheggio gli assegnatari dei milleduecento posti «fissi»; altri duecento posti definiti «di transito», sono stati riservati alle imbarcazioni di passaggio, che verseranno somme non ancora stabilite. Anche questi parcheggi saranno forniti di prese per l'acqua e l'energia elettrica, telefono e televisione.

Oltre ai sedici pontili, la società che ha ottenuto dal ministero della Marina Mercantile la concessione di gestire, per mezzo secolo, il porto di Lavagna, offre ai clienti infrastrutture complete: torre di controllo munita di stazione radiotelegrafica, uffici di segreteria ed informazioni diurni, lavanderia centralizzata, impianti cantieristici, officine, servizi di trasporto ed alimentazione. A queste dotazioni funzionali si aggiungeranno ristoranti di varie categorie, residences, club house con piscine, negozi, locali di ritrovo.

Forse per effetto della violenta opposizione incontrata (sono note le polemiche dell'estate) il comune ha ridotto a 2300 metri cubi l'area utilizzabile per residences ed altri servizi, contro i trentamila pretesi dalla «Cala dei genovesi». La società costruttrice non nasconde, però, di non essere disposta ad accontentarsi di questa cubatura. Sono in gioco decine di miliardi.

Lo scontro di interessi ha messo in luce altri interrogativi: il porto modificherà la dinamica delle correnti marine, provocando la rovina dell'arenile, che è la maggior ricchezza turistica di Lavagna? Si aggraverà in maniera intollerabile l'inquinamento del mare? Sono problemi a cui la «Cala dei genovesi» dà risposte tranquillizzanti: «E' stato effettuato un accurato studio delle maree, il porto sarà dotato di depuratori, non vi sono pericoli di sorta».

Frattanto lo stand allestito al 13.o Salone nautico internazionale dell'azienda milanese è meta di molti acquirenti di scafi. Stasera, alla terrazza Martini, sul più alto grattacielo di Genova, l'azienda autonoma di soggiorno di Lavagna e la «Cala dei genovesi» presenteranno il nuovo approdo turistico.

Giulio Anselmi

noi eliminiamo il tuo adipe o ti rimborsiamo

eccezionalmente a sole lire 7500

"chi prima di noi ti ha promesso tanto?"

è la prova più sicura dell'efficacia del nostro metodo

SUPER CEXSER

vieni subito con fiducia e vinceremo insieme il tuo adipe

GINNIC club

snelli, agili e scattanti come gatti

Sothys PRODUITS BIOLOGIQUES DE BEAUTÉ • PARIS

CORSO FRANCIA 104 - TORINO - TEL. 74.55.71-77.24.94

APERTO OGNI GIORNO DALLE ORE 8 ALLE ORE 21

Battaglia legale bloccherà "Identikit,,

Liz Taylor in Germania rimarrà senza lavoro?

I Burton nei giorni felici. Adesso lei, che aveva trovato conforto nel lavoro, dovrà forse interrompere il film

NOSTRO CORRISPONDENTE

Bonn, 23 ottobre.

Liz Taylor, attesa per domani ad Amburgo, forse non potrà essere la protagonista femminile del film Identikit, *il cui primo «ciak» è previsto per la metà della prossima settimana nella città anseatica. A cercare di impedirglielo è un anziano calzolaio di Kiel, il signor Alfred Puntschuh, 67 anni, il quale ritiene che il film «possa ledere l'onore» di sua figlia Mariene, assassinata l'8 giugno 1969 nel parco di villa Borghese, a Roma. Insieme con l'altra figlia Veronika il calzolaio si è rivolto all'avvocato amburghese Walther Schleiseth, chiedendo che «con tutti i mezzi a disposizione della giustizia venga impedita la diffamazione di una morta».*

Il film Identikit *si basa su un copione elaborato dal «bestseller» Driver's seat della scrittrice inglese Muriel Spark. In esso si narra la storia di una certa Lisa, 34 anni, la quale parte in aereo «da una città dell'Europa settentrionale verso una città dell'Europa meridionale» con uno strano desiderio: quello di venire trovata morta il giorno seguente, colpita con diversi colpi di coltello, legati mani e piedi con scialli di seta. Arrivata a destinazione, Lisa trova l'uomo che ha scelto come assassino. Di notte, in un parco, gli consegna un coltello e due scialli di seta e lo implora: «Ti prego, uccidimi». E l'uomo, affascinato in un raptus sessuale, obbedisce e le taglia la gola.*

Secondo il signor Puntschuh e la figlia Veronika, che hanno letto il libro, la scrittrice Muriel Spark ha raccontato la storia di Mariene Puntschuh (figlia e sorella dei due), calorandola in forma diffamatoria. Mariene, che aveva 34 anni, come la protagonista del libro, era partita da Stoccarda per Roma. Due giorni dopo il suo arrivo nella capitale italiana, all'alba dell'8 giugno, fu trovata uccisa a Villa Borghese, con la gola squarciata, le mani e i piedi legati con scialli di seta.

L'assassino fu identificato con l'identikit (di cui il foglio del film) nel cameriere quarantenne Guido Benedetto Spimpolo, specializzato nella «caccia» a turiste straniere. Nel novembre dell'anno scorso, benché si difendesse disperatamente dicendo che la Puntschuh lo aveva implorato di ucciderla e che lui aveva obbedito in un momento di follia erotica, lo Spimpolo fu condannato a 21 anni e 9 mesi di reclusione.

Secondo i familiari dell'uccisa non vi è alcun dubbio che Liz Taylor dovrebbe impersonare la loro congiunta e non un personaggio immaginario. Le argomentazioni di Muriel Spark, che si tratta di una coincidenza casuale, che «molte turiste tedesche vengono assassinate a Roma» (riportata da un giornale tedesco) non li convincono per nulla. La sorella della morta, Veronika, ha detto che «Mariene è l'unica turista tedesca uccisa nel dopoguerra nella capitale italiana. Christa Wanninger, non assassinata a Roma, non era una turista, ma una modella che viveva nella capitale italiana».

La cosa che più irrita la famiglia Puntschuh è che la Liz del copione di «Identikit» è una maniaca sessuale con distorsioni addirittura mostruose, mentre Mariene — secondo quanto essi assicurano — era una ragazza «perfettamente normale». E ciò è lesivo per l'onorabilità della defunta e per quella della famiglia. L'avvocato al quale si sono rivolti ha detto che cercherà «in ogni modo di impedire che il film venga girato, appellandosi al diritto tedesco, italiano e inglese, i quali proteggono l'onorabilità dei defunti. Comunque, se dovesse non riuscirvi, cercherà di impedire che «Identikit» venga proiettato.

Tito Sansa

CANZONISSIMA

Mita Medici si prepara alla quarta puntata di Canzonissima

Sempre più ricca

Aumenta il numero di ospiti

NOSTRO SERVIZIO

Roma, 23 ottobre.

Di settimana in settimana aumenta il numero degli ospiti invitati a Canzonissima: domenica prossima ne vedremo forse più di quattro. Si tratta di attori di prosa, molto popolari, attualmente impegnati nei lavori romani: saranno ripresi da Giancarlo Sbragia.

Per quanto riguarda i concorrenti, nella quarta puntata scenderanno in gara Peppino Gagliardi, Mina Reitano, I Vianella, Fausto Leali, Marisa Sannia, Gigliola Cinquetti e Lenda Fiorini la cui partecipazione è stata anticipata di una settimana per consentire il recupero di Rosanna Fratello. Quest'ultima, ancora ricoverata in una clinica milanese, dovrebbe essere in condizioni di tornare al Teatro delle Vittorie per la trasmissione di domenica 4 novembre.

Con il ritorno sulla scena di Canzonissima dei big non sono mancati dialettici scontri tra i protagonisti del torneo televisivo. Le stoccate più severe, durante la registrazione della terza puntata, sono state di Claudio Villa ed erano rivolte a Mita Medici. Tra i due non corre molta simpatia: Mita Medici è una ragazza giovane, appassionata di musica moderna, ed esuberante anche quando concede interviste. «Amo la musica classica, Bach e Vivaldi — dichiarò la Medici alla vigilia di Canzonissima —, mi piacciono i Beatles, Adoro i cantautori che dicono delle cose concrete. Detesto Claudio Villa. Tuttavia quando lo vedrò al Teatro delle Vittorie lo tratterò con tanta cordialità e con delle mimose. Come fanno le padrone di casa ostili con gli ospiti poco simpatici e non molto graditi».

Claudio Villa non ha dimenticato e durante la registrazione di ha detto: «Per Canzonissima è necessaria una presentatrice dotata di temperamento e di personalità. Ma dove l'hanno presa questa Medici? Sembra uscita da una compagnia di filodrammatici».

I severi apprezzamenti di Villa non sembrano però condivisi dai telespettatori: ogni settimana Mita Medici riceve più di 300 lettere di ammiratori.

Da ieri è cominciato l'afflusso delle cartoline-voto valevoli per la terza puntata che vede in testa nella classifica provvisoria Claudio Villa con 308 mila voti seguito da Jimmy Fontana e Romina Power (90 mila), Dori Ghezzi (87 mila), Carmen Villani (84 mila), Peppino di Capri (55 mila) e Marisa Sacchetto (33 mila). Per quanto riguarda la trasmissione dell'altra settimana, segnaliamo che il raddoppiato il numero delle cartoline-voto rispetto alla prima puntata (609 mila contro 299 mila).

e. b.

ALLA RADIO DAL 4

La Vitti ospite di "Gran varietà,,

Dorelli lancerà anche la Carrà con Villaggio

Monica Vitti

Roma, 23 ottobre.

Monica Vitti sarà ospite fissa del nuovo ciclo di Gran varietà.

Con la puntata di domenica 4 novembre, la trasmissione presentata da Johnny Dorelli, che è in assoluto la più seguita alla radio con 7 milioni di ascoltatori ogni domenica ed è anche quella che piace di più con un indice di gradimento di 73, potrà contare su nuove attrazioni. Il cast del nuovo ciclo di Gran varietà *sempre presentato da Dorelli, sarà composto da Paolo Villaggio, Paolo Panelli, Ivo Zanicchi, Raffaella Carrà (che ogni domenica in coppia con Dorelli sarà protagonista della riduzione radiofonica di una commedia musicale americana di grande successo), Ugo Tognazzi (che proseguirà le sue conversazioni gastronomiche con il Tre-Ugo Tre-Ugo (che hanno riscosso un particolare favore da parte dei radioascoltatori) e Monica Vitti.*

CARIGNANO - Ore 21,15
MACARIO
FAUTASSO ANTONINO
esperto di matrimonio
Biglietti - Roma 68, tel. 544.362
Visioni 10 giorni

Teatro ERBA
C. Moncalieri 241, t. 690.467
Chiusura ore 21,15
GIPO FARASSINO
Nu sonado 'd Monsù Bricchet
4ª settimana di successo

TEATRO STABILE
Al Gobetti, da questa sera, ore 21
Bertoldo azzurro
di MARCO MESSERI
Presso Teatro Stabile, p. Castello ang. V. Verdi - tel. 538.542 - 538.201

PICCOLO REGIO
Domani sera ore 21
Concerto del Complesso
« A. TOSCANINI »
Biglietti e abbonamenti
Ard-Uno, p. Carlina 15, t. 677.539

UNIONE MUSICALE — TEATRO REGIO
venerdì ore 21,15
(serie pari)
RUDOLF
SERKIN
pianoforte

Bach Reger
Beethoven
Opera 78 e opera 57
« Appassionata »
Biglietti piazza Castello 29
Telefono 544.523
Sett. B L. 2000 - Sett. A L. 3000

...REPOSI
Ore 21: MARTEDI' SPORT
Oscar della domenica »
ZOFF e CASTELLINI
GIAGNONI e VYCPALEK
Presenta Angela - Org. Fino

Venerdì e sabato ogni arriva al
GOOD MUSIC
(la casa della buona musica)
BRIAN AUGER
corso Traiano 28/15 ang. via Cervinara 15 - 617.285

CORSO
Alain Delon
Burt Lancaster
Nome di codice per un killer
SCORPIO
TECHNICOLOR

RITZ d'essai
"... con bravi attori ed una intelligente sceneggiatura"
La Stampa
Phil il dritto
COLORI

IMPERIAL
Danze - v. S. Massimo 14 - 830.771
Ore 16 TE DANZANTE
Ore 21 Gran Gala Eleganza
presenta RUDY EMILI

CAPITOL
3ª SETTIMANA
Alain Delon
Simone Signoret
La mia legge
COLORI

al Dancing
PURGATORIO
VILLAFRANCA PIEMONTE
Si balla tutte le sere
con famose orchestre

NEW YORK ... LONDRA ... ROMA
ed ora TORINO
finalmente ammirerà
il COLOSSO dei CIRCHI MONDIALI
Nuova produzione 1973
CIRCO AMERICANO
IL PIÙ GRANDE SPETTACOLO DEL MONDO
Una nuova produzione U.S.A.
di JOHN D. MORTON
SU 3 PISTE
★ CENTINAIA DI ARTISTI!...
★ CENTINAIA DI CAVALLI!...
★ DOZZINE DI ELEFANTI!...
★ MIGLIAIA DI COSTUMI!...
PER UN FASTOSO SPETTACOLO
TRIDIMENSIONALE!
UNICO AL MONDO!
dal 26 ottobre al 14 novembre
CORSO VITTORIO EMANUELE
(EX MATTATOIO)
Tutti i giorni due spettacoli:
ore 16,30 e 21,15
Prevendita: «La Stampa» - via Roma, 80
Telefono 535.113
VISITATE LO ZOO
I bambini pagano metà prezzo
a tutti gli spettacoli
CIRCO RISCALDATO

STASERA ALLA TELEVISIONE

ADDIO VECCHI TEMPI

PRIMO CANALE: si conclude il teleromanzo "I tre camerati" di Remarque
SECONDO: "Orazi e Curiazi" di Bertolt Brecht ed un telefilm americano

Alle 21, sul primo canale, ultima puntata de I TRE CAMERATI, lo sceneggiato tratto dal romanzo omonimo di Erich Maria Remarque. La trama: Gottfried è l'unico dei tre camerati impegnato nella lotta antinazista. Rimasto coinvolto in una rissa durante una grande adunata, successivamente, mentre Otto e Ilsy lo portano via della polizia, un nazista lo riconosce e lo uccide. Gli affari dell'officina vanno male: Otto decide di liquidare tutto. Pat, che è stata ricoverata in ospedale, improvvisamente si aggrava e Roby si precipita da lei e decide di starle vicino. Otto, per aiutare Roby angosciato anche dalle preoccupazioni finanziarie, vende la «Carla» la vecchia automobile, l'unica cosa preziosa che gli era rimasta. Pat ha un breve illusorio miglioramento. Roby e Otto rimangono soli

La Rasi nello sceneggiato

mentre il nazismo si afferma.

Seguirà alle 22,20, TERZO MONDO. La trasmissione di questa sera dal titolo «Una [illegible]» curata da Alberto La Volpe e diretta da Vincenzo Gerace, si propone di esplorare nei suoi principali aspetti i problemi della fame nel Terzo Mondo. I due realizzatori del programma hanno compiuto un viaggio seguendo una «mappa della fame» in numerosi Paesi dell'Africa.

Uno sguardo ai programmi del Secondo Canale: alle 21,20 viene trasmesso ORAZI E CURIAZI, dramma di Bertolt Brecht interpretato dagli attori del Teatro Officina di Genova: Antonio Attisani, Patrizio Cauccheli, Piero Domenicuccio, Mara Fazio, Rachele Gherzi, Valeriano Gialli, Laura Panti, Tullia Pireddu, Bruno Portesan.

Scritto da Brecht tra il 1933 e il '34, e cioè subito dopo il suo esilio, il dramma fu rappresentato per la prima volta in Germania nel 1958. Appartenente ai «drammi didattici» dello scrittore tedesco, il testo narra la parabola delle due sconfitte degli Orazi, che si trasformarono nella vittoria finale dell'ultimo Orazio sui Curiazi.

Infine, alle 22,15, va in onda IL CASO DI JACK MONTROSE, telefilm diretto da Herschel Daugherty, interpretato da Tony Franciosa, Pat O'Brien, Paul Stewart. La trama: Jack Montrose — si rivede la sua storia di flash-back seguendo la registrazione di quanto ha detto alla polizia dopo una fallita rapina — è un tipico esempio di disadattato. Camionista, insoddisfatto del proprio lavoro, respinto dal padre proprietario di una calzoleria che lo giudica un fannullone e un poco di buono, ha divorziato da poco dalla moglie da cui ha avuto un bambino che vede una volta alla domenica.

d. g.

OGGI SUL VIDEO

primo canale

17 — Per i più piccini (La storia di Giromino)
17,30 Telegiornale
17,45 Tv dei ragazzi (Occhio allo schermo)
18,45 La fede oggi
19,15 Sapere (Il nazionalismo in Europa)
19,45 Sport - Cronache italiane - Oggi al Parlamento
20,30 Telegiornale
21 — I tre camerati
22,20 Terzo mondo (Una scommessa comune)
23,15 Telegiornale

secondo canale

21,20 Orazi e Curiazi, di Bertolt Brecht;
22,15 Il caso di Jack Montrose (telefilm)

i programmi di domani

PRIMO CANALE — Ore 12,30: Sapere; 13: Orizzonti sconosciuti; 13,30: Telegiornale; 17: Per i più piccini; 17,30: Telegiornale; 17,45: La Tv dei ragazzi; 18,45: Opinioni a confronto; 19,15: Sapere; 19,45: Sport - Cronache del lavoro - Oggi al Parlamento; 20,30: Telegiornale; 21: Alessandro Manzoni; 22,15: Mercoledì sport; 23: Telegiornale.

SECONDO CANALE — Ore 18: TVM '73; 21: Telegiornale; 21,20: La battaglia per la bomba atomica (film).

OGGI ALLA RADIO

nazionale

Giornale radio: ore 13; 14; 17; 20; 23
15,10 Per voi giovani
16 — Il girasole
17,05 Pomeridiana
17,55 Mademoiselle Coco
18,10 Concerto in miniatura
18,40 Per i ragazzi: Leggo anch'io
19,10 Italia che lavora
19,20 Le nuove canzoni italiane
19,34 Sui nostri mercati
20,15 Ascolta, si fa sera
20,20 Domenico Modugno presenta: Andata e ritorno
21,15 Silvano di Pietro Mascagni
22 — Oggi al Parlamento - I programmi di domani

secondo

Giornale radio: ore 12,30; 16,30; 17,30; 18,30; 22,30
14 — Su di giri
14,30 Trasmissioni regionali
15 — Punto interrogativo
15,40 Carosi
17,50 Chiamate Roma 3131
19,55 Le canzoni della sera
20,10 L'arca di Noè
20,50 Supersonic
22,43 Popoff
23,40 La staffetta

terzo

Giornale radio: ore 21
21,00 Listino Borsa di Milano
21,30 Concerto sinfonico diretto da Leopold Stokowski
23 — Liederistica
23,30 Pagine pianistiche
24 — Le opinioni degli altri
17,20 Fogli d'album
17,35 Jazz oggi
18 — Concerto del chitarrista Angelo Ferraro
18,30 Musica leggera
18,45 La sfida giapponese
19,15 Concerto della sera
20,15 Premio Italia 1973
21,30 Quinta settimana della nuova musica in ghetto di Kassel
22,25 Rassegna della critica musicale all'estero
22,45 Libri ricevuti

TV SVIZZERA — Ore 17: Telescuola; 18: Per i piccoli; 18,55: Matematica moderna; 19,30: Telegiornale; 19,45: Diapason; 20,10: Il ragionale; 20,45: Telegiornale; 21: A sangue freddo (film); 23,10: Notizie sportive; 23,15: Telegiornale.

strepitoso all'ASTOR
Si rinnova il successo di « ARANCIA MECCANICA »

VIETATO AI MINORI DI ANNI 18 — ORARIO: 15 - 18,45 - 22

Oggi al CENTRALE d'essai
WOODY ALLEN e PETER SELLERS
vi travolgeranno con una valanga di trovate divertenti e intelligenti

STAMPA SERA
Martedì 23 Ottobre 1973

DOVE ANDIAMO STASERA

Anno 105 - Numero 247
9

I fratelli Luigi ed Edoardo Imperatrice presentano in questi giorni un nuovo spettacolo di cabaret imperniato su imitazioni e gags. Luigi Imperatrice è noto ai lettori per aver vinto il nostro concorso « Le più belle storie d'amore »

teatri, ritrovi a Torino

ALFIERI: questa sera ore 21,15 30° Festival dell'Operetta «Live». Abbonamenti presso botteghino Teatro, tel. 539.440.

CARIGNANO: stasera ore 21,15 Nuccio in « Pastasso Antonio esperto di matrimonio ». Grandissimo successo comico. Venalità, biglietti via Roma 40, tel. 544.362. Ultimi 10 giorni.

ERBA: questa sera ore 21,15 Gipo Farassino in « Na sassata » (« mossa » brillante), 2 tempi comicissimi di Alfredo Mariani. Prenotazioni presso cassa Teatro, tel. 690.467.

PICCOLO REGIO: mercoledì 24 ore 18 spettacolo disco-grafico « Dischi di Regia », musiche di Holst, Ravel, Rodrigo). Ingresso libero.

RIDOTTO DEL ROMANO: questa sera ore 21,30 « Vita e malavita », con Luisella Gulinelli, Fulvio Rava, Sergio Sensi, Nando Marco, Migliori, Fina, tel. 695.487 o dalle ore 19 direttamente al Ridotto.

RIDOTTO DEL ROMANO: domani sera ore 21,30 « Arudisi », con Luisella Gulinelli, Sergio Sensi, Nando Marco, Cesare Gallo, Dede Rozzolo, Fulvio Rava.

TEATRO REGIO: Unione Musicale: venerdì 26 ore 21,15 concerto del maestro Rudolf Serkin. Biglietti Unione Musicale, p.zza Castello 29, tel. 543.303.

TEATRO REGIO: domenica 28 ore 21,30 concerto sinfonico. Orch. Teatro Regio. Direttore Armando La Rosa Parodi. Musiche di Rossellini, Cilea, Pizzetti, Dallapiccola, Berlioz. Biglietti botteghino p.zza Castello, telefono 548.000.

TEATRO REGIO: Stagione Lirica '73-'74. Dal 25 ottobre al 4 novembre prelazione per abbonati stagione '73: dal 5 al 24 per nuovi abbonamenti in vendita per tutti. Botteghino di piazza Castello, tel. 541.000.

TEATRO STABILE: al Teatro Regio ore 21 « Vita e morte di Re Gioacchino » di Shakespeare. Regia di Aldo Trionfo. Prima spettacolo in abbonamento e libera vendita degli spettacoli. Prenotazioni Teatro Stabile p.zza Castello sang. via Verdi, tel. 539.542-538.264.

TEATRO STABILE: al Gobetti questa sera ore 21 « Bertoldo Bertoldino e Cacasenno ».

cinema prime visioni

PUBBLICO	CRITICA
Grande successo	Capolavoro
Successo	Ottimo
Discreto	Discreto
Scarso	Mediocre

AMBROSIO (c. Vittorio Emanuele 52, tel. 547.007) Lo proprietà non è più in vendita, di Elio Petri, con Ugo Tognazzi, Flavio Bucci, Daniela Rocca, Mario Scaccia, Salvo Randone (Italia - Colori) — Personaggio con successo al Festival di Berlino e alla Giornata del Cinema di Venezia. ★ Commedia drammatica

Critica	Pubblico	Orario	Ingr.
		14,40-17,10 19,50 22,30	1500

ARISTON (via Lagrange 24, telefono 546.147) Nanà il figlio della giungla di Robert Sherwer, con Jim Conway, John Amos, J.-M. Vinceni (Usa-Colori) — Nanà, protettore di Tarzan, lascia il Continente nero e va da « Biscuit » divenendo campionissimo sportivo. ★ Avventuroso

Critica	Pubblico	Orario	Ingr.
		15 — 18,45 22 —	1500

ARLECCHINO (corso Sommeiller 22, tel. 587.190) Un fiore di cactus, di Melvin Frank, con Goldie Hawn, Gledda Jackson, Hildegard Neil (Gran Bretagna - Colori) — Sposato a padre, un maniaco sessuale vive un'avventura di irrefrenabile esibizione. Non vietato. ★ Commedia brillante

Critica	Pubblico	Orario	Ingr.
		14,40 16,30 18,20 20,10 22,30	1500

ASTOR (via Viotti 8, t. 510.316) O Lucky Man! di Lindsay Anderson, con Malcolm McDowell, Ralph Richardson, Rachel Roberts (Gran Bretagna - Colori) — L'audacioso inquietante attacco allegorico lirico alla complessa (ed assurda, Prescindo a Cannes, vict. mir., n. 18. ★ Comico

Critica	Pubblico	Orario	Ingr.
		15 — 18,45 22 —	1500

AUGUSTUS (piazza C.L.N., 249, telefono 530.714) Cinque mafiosi alla cinese, di Claude Zidi, con Les Charlots, Marilina Ross, Françoise Casile (Francia - Colori) — Cinquetto in un'Olimpiade (farsesca, i « cinque mafiosi » actione pellosi e vincono medaglie. ★ Farsa sportiva

Critica	Pubblico	Orario	Ingr.
		14,40 16,30 18,15 20,25 22,30	1500

CAPITOL (via San Dalmazzo 24, telefono 540.605) La mia legge, di Jean Chapot, con Alain Delon, Simone Signoret, Delphine Allegret (Francia-Italia - Colori) — Giovane magistrato lotta in ufficio il cui assassino colpevole è difeso dalla madre. ★ Drammatico

Critica	Pubblico	Orario	Ingr.
		14,30 16,30 18,30 20,30 22,30	1200

CENTRALE d'Essai (v. C. Alberto 27, t. 540.110) James Bond 007, Casinò Royal di John Huston, con David Niven, Woody Allen, Peter Sellers, Ursula Andress, Orson Welles (G.B. - Colori 1967) — L'unico 007 non ufficiale alla rincorsa di Connery musicisti di fiori Instruch. ★ Poliziesco

Critica	Pubblico	RIDUZIONE	Orario	Ingr.
			15,15 17,50 20 — 22,30	800

CORSO (via Cesto Alberto 65, telefono 310.702) Scerlo, di Michael Winner, con Burt Lancaster, Alain Delon, Gayle Hunnicutt, Paul Scofield (Usa - Colori) — Agente segreto scrivitico torturi per ricuperare un investigatore della Cia a passo dalle parti di Mosca. ★ Salvataggio

Critica	Pubblico	Orario	Ingr.
		14,10 16,10 18,00 20,20 22,30	1200

CRISTALLO (via Goito 5, telefono 650.100) Una donna e una canaglia, di Claude Lelouch, con Lino Ventura, Francoise Fabian. Ultimo premio Internazionale Festival San Sebastiano (Francia-Italia - Colori) — Duetto avventuroso professionale e sentimentale d'un simpatico « arista » e della replica, indispensabile veterano dell'indice. ★ Commedia drammatica

Critica	Pubblico	Orario	Ingr.
		14,10 16,10 18,15 20,15 22,30	1500

DORIA (via Cremona 30, telefono 542.422) Amore e ginnastica, di L. F. D'Amico, con Senta Berger, Lino Capolicchio, Adriano Asti, Wilma Di Gesualdo (Italia - Colori) — Da un racconto di Ugo Ameglio ambientato nella Torino 1850, la vicenda di due ragazze e un ex seminarista di forte sensualità reciproca. ★ Commedia

Critica	Pubblico	Orario	Ingr.
		14,10 16,10 18,00 20,20 22,30	1500

GIOIELLO (v. Cristoforo Colombo 31, tel. 500.760) Lo spaventapasseri di Jerry Schatzberg, con Gene Hackman, Al Pacino, Dorothy Tristan (Usa - Colori) — Palma d'Oro a Cannes 1973. Due vagabondi americani alla disperata ricerca d'una meta irraggiungibile. Vietato 14. ★ Drammatico

Critica	Pubblico	Orario	Ingr.
		14 — 15,45 17,05 20,15 22,30	1500

IDEAL (corso Regina 4, telefono 541.521) Sepolto vivo di Aldo Lado, con Agostina Belli, Marcello Bonzagni, Fred Robsahm, Domenique Horel, Musiche Morricone, Laura Betti, José Quintero (Italia-Colori) — 1760: bella ragazza è venduta fanciulla e travolta in drammatiche peripezie per colpa di signorotti infami. Non vietato. ★ Romanzesco in costume

Critica	Pubblico	Orario	Ingr.
		14,10 16,20 18,30 20,25 22,30	1200

LUX (Galleria San Federico, telefono 541.783) Tony Arzenta, di Duccio Tessari, con Alain Delon, Richard Conte, Carla Gravina, Nicoletta Machiavelli (Italia-Francia - Colori) — Killer sposo ai primi colpi di tragedia familiari si accanisce con sadismo tenace contro i mafiosi responsabili di esso. Vietato anni 18. ★ Drammatico

Critica	Pubblico	Orario	Ingr.
		14,10 16,15 18,20 20,25 22,30	1200

METROPOL (via Principe Tommaso 6, t. 652.470) Bianca specchiera di Jean-Francois Davy con Marie-Claire Davy, Elizabeth Dracoulis, Philippe Gasté, Pauline Larrieu, Anne Libert, Marie-Georges Pascal (Francia - Colori) — Commedia, partigiana violata al mio. di anni 18. ★ Sexy

PRIMA VISIONE non recensita	Orario	Ingr.
	14,30 16,25 18,30 20,30 22,30	1000

NAZIONALE (via Pomba 7, telef. 518.858) Io e lui di Luciano Salce, con Lando Buzzanca, Sylva Koscina, Vittoria Caprioli (Italia-Francia - Colori) — Dal romanzo di Moravia, la giovane diversità, in un mondo, tra la naturale ripugnanza e la voluta sanità. Vietato anni 14. ★ Commedia

Critica	Pubblico	Orario	Ingr.
		14,30 16,20 18,30 20,25 22,30	1200

REPOSI (via XX Settembre 15, telefono 521.400) Violino il pellegrinaggio di John Sturges e Duilio Coletti con Charles Bronson, Marcel Bozzuffi, Jill Ireland, Renato Terzi (Italia-Spagna - Colori) — Meticcio vagabondo ai ferri corti con facoltoso ranchero che non gli concede la simpatia in isposa. Non vietato. ★ Western

Critica	Pubblico	Orario	Ingr.
		14,30 16,30 18,30 20,30 22,30	1200

RITZ d'Essai (v. Villa Reg. n. 7, Acqui, t. 930.521) Più di debito di Julia Heiman, con Mitsuko Tashori, Marilyn Mason, Bob Hatsuhan, Jurgen Von Partzen (Usa-Colori) — Globetrotting ribelle irrefrenato agli impegni universitari si innamora vivamente con bella studentessa e numerosi marittimi. Vietato min. anni 18. ★ Commedia americana

Critica	Pubblico	Orario	Ingr.
		15 — 17,30 20 — 22,30	800

ROMANO (Galleria Subalpina, telefono 310.345) Sussurri e grida di Ingmar Bergman, con Harriet Andersson, Kari Sylwan, Ingrid Thulin, Liv Ullmann (Svezia - Colori) — Giovinetta di agiatissimi famigliari sull'ultimo grande lido dei maggior rovine evolver. Premiato a Cannes, segnalato dalla critica. Viet. m. 14. ★ Drammatico

Critica	Pubblico	Orario	Ingr.
		14,10 16,10 18,20 20,25 22,30	1500

TORINO (via Bonzel 6, telefono 590.351) Sette: I ingravvelano di Richard Fleischer, con Charlton Heston, E. G. Robinson, Leigh Taylor-Young, Joseph Cotten (Usa - Panavision a colori) — Tre mesi accolta gli allucinanti effetti, a New York, della tasse incendiarie. V. M. 14. ★ Fantascientifico

Critica	Pubblico	Orario	Ingr.
		14,30 17,30 19,45 22,30	1200

VITTORIA (via Roma 326, telefono 511.789) Anastasia mio fratello, di Stefano Vanzina (Steno), con Alberto Sordi, Richard Conte (Italia - Colori) — La storia vera di don Salvatore, deceduto di recente e fratello di Alberto Anastasia, gangster e boss della mafia americana. ★ Drammatico

Critica	Pubblico	Orario	Ingr.
		14,30 17,30 19,45 22,30	1200

proseguimenti prima visione

COLOSSEO (via Madama Cristina 73, t. 651.494) La ragazza di via Condotti di Herman Lowenthal, con Frederick Stafford, Femi Benussi, Michel Piccoli, Claudio Gora (Italia - Colori) — Intrighi a Roma su un omicidio passano alla scoperta di una « Annibale ricatti ». Viet. 18. ★ Drammatico

Critica	Pubblico	Orario	Ingr.
		15 — 16,55 18,50 20,50 22,30	700

FORTINO (via Cigna 47, telefono 490.560) Le orient, di Jean-Pierre Melville, con Jean-Paul Belmondo, Michel Piccoli, Serge Reggiani (Francia 1962 - Colori) — Dal libro di Pierre Lesou « Le doulos » la drammatica vicenda di « quello che sparì per primo ». Vietato 14. ★ Malavita

RIDUZIONE	Orario	Ingr.
	20,30 22,30	700

MAFFEI (via Principe Tommaso 3, telef. 383.334) Un corpo da possedere, di Roger Vadim, con Jean-Claude Bouillon, Robert Hossein, Marie Mauban, Dionne Weber, e la partecipazione di Marie Schneider (Francia - Colori) — Il film d'un maestro del cinema erotico. Viet. 18. ★ Drammatico

Critica	Pubblico	Orario	Ingr.
●●	●● ○○○○	14,30 16,30 18,30 20,30 22,30	800

MASSIMO (via Montebello 8, telefono 876.083) Ben di Phil Karlson, con Lee Harcourt Montgomery e Meredith Baxter Usa - Colori) — Un incredibile topo-divo mette a soqquadro la casa: è il seguito di « Willard e i topi ». Viet. min. 14 anni. ★ Horror

Critica	Pubblico	Orario	Ingr.
●●	●● ○○○	14,30 16,30 18,30 20,30 22,30	900

ORFEO (piazza Carlina, telef. 518.114) Le chiamavano Trinità, di E. B. Clucher, con Terence Hill, Bud Spencer, Farley Granger, Gisela Hahn, Elena Pedemonte (Italia 1970 - Colori) — Cultori della pellagrella un predatore difende la causa della giustizia e corteggia le donne. Non vietato. ★ Western

RIDUZIONE	Orario	Ingr.
	14,30 16,30 18,30 20,30 22,30	800

seconde visioni

A.B.C. (c. Ricordi 39, t. 890.463) - Sogni proibiti di Don Calzone cinese di compagna, P. Aloisi, technicolor. Viet. anni 14. ★ Sexy

ALESSANDRIA (v. Sacchi 18, t. 511.203) - Sotto piazza di Rio che la fatale cuita in Technicolor. Vietato ai minori di 18 anni. ★ Sexy

CONTINENTAL (v. Nizza 349, t. 657.060) - Cinque dita di violenza, Lo Lieb, Wage Fing, colori. Vietato minori anni 14. ★ Lotta

ERBA (corso Moncalieri 241, tel. 690.467) - Gloria(), venerdì e sabato film per ragazzi. Lunedì film d'Essai.

FARO (v. Po 30, t. 837.314) - L'assiglio blu, Klaus Kinsky, Dan Cornel, technicolor. Vietato ai minori di 14 anni. ★ Poliziesco

FIAMMA (c. Trapani 57, t. 375.037) - La ragazza fuoriserie, Zendi Araya, Leo Meronda. Techn. Viet. 14 anni. ★ Drammatico

HOLLYWOOD (c. R. Margh. 106, t. 851.804) - Sfida alla morte, Pol Ying, Tung Lung, Colori, Viet. min. 14 a. - Ivi: vis. Turino. Ap. 14,45: ult. ★ Lotta

LA PERLA (c. Da Cinport 96, t. 384.781) - Lo ultime ore di una tragica, Sylvia Rome, Massimo Ferrigni, colori. Vietato anni 18. ★ Commedia

MARRAUA (p. Maggiore 9, t. 799.801) - L'uomo di Hong Kong, J.-P. Belmondo, D. Andress. Colori. Non vietato. ★ Avventuroso

PIEMONTE (v. Nizza 32, t. 659.738) - E lo chiamavano 5 dita d'acciaio, Wang Yu, Kim Tu, colori, avent. ★ Lotta

PRINCIPE (v. P. d'Acaja 45, t. 780.961) - La vedova inconsolabile ringrazia quanti la consolarono, E. Fenech, C. Giuffre. Col, V. 18. Ap. 14,45: ult. min 22,40. ★ Sexy

STATUTO (v. Cibrario 19, t. 687.051) - La polizia incrimina, la legge assolve, P. Newman, F. Sinatra, S. Wilkinson. Col, Vist. 14. Ore: 14,30, 16,30, 18,30, 20,30, 22,30. ★ Poliziesco

ZONA CENTRO

ALCIONE (c. R. Margh. 134, t. 287.400) - Vedi Teatri.

ALFI (v. Garibaldi 30, t. 545.243) - Occhi cruenti vendetti, Esme Johns, Billy Doyle, technicolor. ★ Sexy

CRAVERANA (v. Avogadro 3, t. 530.493) - L'urlo dei giganti, Jack Palance, Alberto De Mendoza. Colori. ★ Avventuroso

MILANO (v. Milano 8, t. 530.255 - aperc. 10) - I demoni a Casalis 2000.

PO (v. Po 21, t. 910.496) - La magia di Mister Windjammer cambia aspetto, P. Lima, technicolor. Vietato ai minori di 14 anni. ★ Poliziesco

P. NUOVA (v. Nizza 17, t. 659.198 - aperc. 10) - Colpo di Stato, colori ★ Commedia — Zorro marchese di Navarra, colori. ★ Avventuroso

REGINA (c. R. Margh. 123, t. 530.883) - L'emigrante, Claudia Mori, Adriano Celentano, colori. ★ Commedia

ZONA CROCETTA - S. RITA - MIRAFIORI

ADRIANO (v. Sacchi 63, t. 547.715) - Ricatto di un poliziotto ad un industriale di cioccolato, V. Molteni, E. Pierantonio, techn. ★ Drammatico

GIARDINO (v. Montevecchio 63, t. 326.873) - Domani La vacciera.

MIRAFIORI (c. Cosenza 58, t. 280.867) - Dal Paraguay al Perù con violenza Tamayo, Tonino Valeri. Tecnicolor. ★ Guerra

SMERALDO (v. Tunisi 92, t. 280.711) - Il solitario del West, C. Brandon. Technicolor. Non vietato. ★ Western

VINZAGLIO (c. D. Abruzzi 102, t. 590.135) - Rubano alla mafia è un suicidio, Anthony Quinn, Anthony Franciosa, technicolor. Vietato minori di 18 anni. (Terza visione per Torino). ★ Poliziesco

ZONA S. PAOLO

AMERICA (v. Frejus 37, t. 335.748) - Gli orrori del castello di Norimberga, J. Couco, E. Sommer, scope, colori. Viet. 14 anni. ★ Horror

ELISEO (v. Monginevro 47, t. 335.815) - L'uomo senza paura, K. Douglas, J. Crain, C. Trevor, colori. Apertura ore 18,30. ★ Western

SAN PAOLO (v. Cossa 80, t. 772.657) - La battaglia del Mediterraneo, C. Burray, Technicolor. Non vietato. ★ Guerra

ZONA FRANCIA

ASTRA (v. R. Filo 5, t. 753.597) - La guerra dei mondi, Y. Barry, A. Robinson, technicolor. ★ Fantascienza

BERNINI (c. Tassoni 5, t. 773.643) - Domenica, maledetta domenica, di Schlesinger, con G. Jackson, P. Finch, colori. Viet. 18. ★ Drammatico

ELIOS (v. Val Lagarina 49, t. 798.146) - I segreti delle città più nude del mondo. Vietato 18 anni. ★ Sexy

ODEON (v. Vespucci 9, t. 772.362) - La ragazza della pelle di luna, Zendi Araya, Ugo Pagliai, colori. Vietato minori 18 anni. ★ Sexy

STAR (v. Domodossola 48, t. 772.990) - Frank Costello faccia d'angelo (il re mavrati), Alain Delon, Nathalie Delon, technicolor. ★ Poliziesco

ZETA D'ESSAI (v. Cibrario 80, t. 772.907) - Treving-Treving, vivaio nel Far-West, di E. Scola, con F. Turco, V. Franchetti, colori. Ore 20,30 - 22,30. ★ Politico

ZONA S. DONATO

DIANA (c. Regina Margherita 220) - Gli altri racconti di Canterbury, Techn., colori. Vietato 14 anni. ★ Sexy

DORA (c. Fr. Cigna 31, t. 483.681) - Tarzan e lo stregone, Gordon Scott, Eva Bratt, technicolor. ★ Avventuroso

ROSA (v. S. Donato 40 bis, t. 487.765) - L'uomo dal pennello d'oro, Stanley Peraca, M. Michelangeli, technicolor. ★ Sexy

ZONA MADONNA DI CAMPAGNA - LUCENTO

ALBA (v. Grosseto ang. v. Stradella) - La Cali ore ti son Dio, Jill Cameron, technicolor. ★ Western

AMBRA (c. Chiesa della Salute 77, t. 397.197) - Il giardino d'argilla, T. Sierra, T. Savalas, R. Vaughn, Colori. Vietato 18. Apertura ore 20. ★ Drammatico

APOLLO (largo Giachino 91, t. 215.685) - Dopo sopo, femmine sotto, D. Buccheri, M. Lee, technicolor. Vietato minori 14 anni. ★ Sexy

ZODIA (v. Madonna di Campagna 11) - Lo chiamavano Verità, Mark Damon. Technicolor. ★ Western

POLLY (v. Varaldengo 130, t. 280.181) - Tarzan sfida, Mia Farrow. Techn. Vietato 14 anni. ★ Drammatico

LUTRARIO (v. Strada lle 10, t. 280.747) - La perdiamo sotto dei robot neozelandesi, Jack Randall. Techn. scope. Vietato 14 anni. ★ Horror

SPLENDOR (v. Bidone 109, t. 296.336) - La battaglia di Okinawa, K. Nemburg, S. Rossby, technicolor, scope. ★ Guerra

ZONA MILANO - REGIO PARCO

ADUA (c. G. Cesare 67, t. 273.273) - Kodan il mostro alato, W. Scott, technicolor, Non vietato, Ultima spettacolo ore 23. ★ Fantascientifico

ARS (c. R. Parco 142, t. 278.558) - Città violenta, C. Bronson, T. Savalas, I. Ireland. Technicolor. ★ Poliziesco

AURORA (c. Brescia 2, t. 276.510) - Divagazioni erotiche. Colori. Viet. 18 anni. ★ Sexy

FALCHIERA - Nel bolo del terrore, Sylva Koscina. Colori. Vietato 14 anni.

MAIOR (largo G. Cesare 108, tl. 387.974) - Il diavolo nel cervello, Stefania Sandrelli, technicolor. Vietato minori 14 anni. ★ Drammatico

ORIENTE (v. D. Chiesa 36, t. 741.863) - Toto contro Maciste, Toto, N. Taranto. Colori. ★ Farsa

PALERMO (c. Palermo 118, t. 273.030) - La strana legge del Dottor Mesa, A. Giuffrè, S. Koscina, technicolor. Non vietato. ★ Sexy

SEMPIONE (c. Vercelli, 154) - La calda notti del Decameron, Don Backy, O. De Santis. Techn. Vietato 18 anni. ★ Sexy

SOCIALE (v. Courmayeur 9, t. 850.508) - Domani passo a salutare la tua vedova, parola di Eskimalo, P. Langer, F. Sanchez, technicolor. Non vietato. ★ Western

ZENIT (v. Cuneo 1, t. 263.697) - La morte cammina con i tacchi alti, F. Wolf. Technicolor. Vietato 18 anni. ★ Giallo

ZONA VANCHIGLIA - BORGO PO

ARCOBALENO (p. S. Giulia 7 bis) - Marcoletti Privilegi.

ARIZONA (c. Belgio 33, t. 674.171) - Canterbury n. 3, Don Backy, Femi Benussi, colori. Vietato minori 18 anni. ★ Sexy

ARTISTI (v. G. di Barolo 24, t. 831.374) - Gli amici, sul monte, W. Preston, M. Battaglia. Colori. ★ Western

ERIDANO d'Essai (p. Cesare 108, t. 813.086) - L'ora del Tonni, di Cetino Solenza. Ore 20,30; 22,30. ★ Documentario politico

GROPA (v. Gropa 1, t. 882.457) - Ingiocchiati sinistro, I cadaveri non fanno ombra, G. Mitchell. Colori. ★ Western

VITT. VENETO (p. V. Veneto 5, t. 677.643) - Il leggendario X 13, Charles Bronson. ★ Guerra

ZONA NIZZA - LINGOTTO

ACAPULCO (v. Donizetti 6 - p. Nizza, t. 651.384) - Sette, donne ai servizi del Deceduto segreto, Malisa Longo, Orchidea De Santis. Colori. Vietato ai minori di anni 18. Apertura ore 18. ★ Sexy

CABIRIA (c. Dante 4, Moncalieri, t. 660.555) - Le mill bocconcini di un libertino e di una candida prostituta, M. Bonet, F. Fabian. Colori. Vietati 18 anni. ★ Commedia

ITALIA (v. Nizza 158, t. 664.021) - 7 colpi di sole insanguinato, L. Montalbano, technicolor. Vietato anni 18. Apertura ore 18. ★ Giallo

SAN CARLO (Nichelino) - La seguta rossa del III Reich, V. Salnusov. Colori. Non vietato. ★ Orrore

SPEZIA (v. Nizza 110, t. 653.417) - Le fglie di Dracula, Peter Cushing, colori. Vietato minori anni 18. Apertura ore 15. ★ Horror sexy

• Cinema a carattere pornocratico.

Rilevazioni ENAL-ACLI — Cinema: Adriano, Alba, Alessandra, Alfieri, Astra, Aurora, Cosulto, Eridano, Fiore, Giardino, Jolly, La Perla, Lucio, Nazionale, Olimpia, Orfeo, Principe, S. Paolo, Sociale, Sperla, Zeta d'Essai; Italia (Moncalieri) — Teatri - Alfieri « Festival dell'Operetta », abbonamenti, biglietti ritirati e prenotazioni posti all'Enal; Erba « Dipo Farassino », biglietti ritirati all'Enal per stasera e domani; Regio « Re Giovanni », riduzioni Enal alla biglietteria della stabile. — Palazzo dello Sport « Trofeo Internazionale » di pattinaggio artistico; biglietti ritirati all'Enal — Juventus-Lazio: biglietti ritirati all'Enal.

spettacoli di provincia

AVIGLIANA
CORSO: Questa sporca simpatica musica di gazzi.

BORGARO
ROYAL: La bestia uccide a sangue freddo.

CASELLE
ITALIA: La notte di Satana.

CHIERI
CHIERESE: Cinkonni.
SPLENDOR: Passi di danza su una lama di rasoio.

CHIVASSO
CINECITTA': Belle di giorno, maglie di notte.
MODERNO: Il colonnello Buti.
POLITEAMA: Lo zombo dei resuscitati ciechi.

CIRIE'
CATALANO: Una giornata spesa bene.
ITALIA: Il dittatore della Stata libera di Bananas.

GIAVENO
ALFIERI: Ingaggio onda assassinata nel parco.

IVREA
POLITEAMA: Orsino da Berlino: addetto a morire.
RIVO: L'amico del Padrino.
SPLENDOR: Il segreto dell'uomo ucciso.

LANZO
NUOVO: Regolamento di conti.

MONCALIERI
MODERNO: Tarzan e il mitari perduto.

PINEROLO
HOLLYWOOD: La mia legge.
ITALIA: Scorpio.
NUOVO: La casa di vetro.

SANT'AMBROGIO
AMBROSIANO: La sfida del Mac Kenna.

SETTIMO
GARIBALDI: La tomba dei resuscitati viventi.

in Piemonte

ALESSANDRIA
ALESSANDRINO: Una donna e una canaglia.
AMBRA: La villeggiatura.
CORSO: Mio padre monsignore.
CRISTALLO: Remo regnami.
GALLERIA: La vendetta dei morti viventi.
MODERNO: Mani di ferro.

ACQUI
CRISTALLO: Tarzo.
GARIBALDI: La collera di Dio.

CASALE MONFERRATO
MODERNO: L'ultima Dio.
NUOVO: Nanà mira per le vergini svedesi.

POLITEAMA: Un tocco di classe.
VITTORIA: Decameron 1000.

NOVI LIGURE
CRISTALLO: Diario signore 1°.
IRIS: Sesto legione.
ITALIA: Scuola normale.
MODERNO: Le 11 amazzoni.

OVADA
TORRIELLI: Il braccio violento del Kung-fu.
MODERNO: L'emigrante.

AOSTA
CORSO: Mio dio spaziale Luis Classin.
GIACOSA: Tentato di un genio.
ITALIA: La terrificante notte del demonio.
LUX: Rosamunda non parla, spera.
SPLENDOR: La meravigliosa storia di Carlotta.

SAINT-VINCENT
NUOVO: La sentenza.

VERRES
IDEAL: Permesso? Marco Paputto

ASTI
VITTORIA: Un tocco di classe.
SALONI ALFIERI: Terza spaziali su un mare di perduta strategia criminale.
POLITEAMA NAZIONALE: La vendetta dei pazzi vivranti.
TEATRO ALFIERI: La rivoluzione dell'amore.
LUX: I vizi proibiti delle giovani vedove.

CANELLI
BALBO: Ispezione di controllo per uno studente.

NIZZA MONFERRATO
AURORA: Arrivederci Jim dell'omicidio.

CUNEO
CORSO: Ho visto il mio padre nudo - Parma parcheggiata.
FIAMMA: L'estrema minaccia fantasmagorica.
NAZIONALE: I pornografici delle ragazze svedesi.
GRATTACIELO: Le chiamavano Trinità.
IMPERIALE: Sepolta viva.
LUX: Sepolta viva.
NUOVO PALAZZO: Nanà, il figlio della giungla.
OLIMPIA: Il giorno della vendetta.
ORFEO: La schiava.
RITZ: Sussurri e grida.
RIVOLI: Rappresaglia.
SMERALDO: La favolosa notti d'Oriente.
UNIVERSALE: Tony Arzenta.
VERDI: Confratto cremolo.
AURORA: La polizia incrimina, la legge assolve.
DIANA: L'ultima chance.
DIONISIO: Cinque mesi alla stanza.
IDEAL: Malpica.
LIDO: Una donna e una canaglia.
MANIN: Il dittatore dello Stato libero di Bananas.
ALCIONE: Sono... volte al giorno.
ALFA: Cielo rosso all'alba.
SUPERBA: A.A.A. Massaggiatrice bella presenza offresi.
ARCOBALENO (Sampierdarena): Tutto quello che avreste voluto sapere sul sesso.
ASTORIA (Sampierd.): A denti stretti.
MODENA (Sampierdarena): La polizia è al servizio del cittadino?
ITALIA (Sestri P.): La macchina del l'amore.
ROMA (Sestri Pon.): Lo straniero sepolto sotto neve.
VERDI (Sestri Pon.): Anche gli angeli mangiano fagioli.
A. DORIA (Pegli): I 3 Moschettieri.
LIDO (Pegli - Voltri).
PONTEDECIMO: L'ultimo cavaliere.
FLORA (Quinto): Quattro bastardi per un punto all'inferno.
AMBRA (Nervi): La polizia è al servizio del cittadino?
VERDI (Nervi): La città terrà.

CAMOGLI
RAFFALLO
GRIFONE: Il dittatore della Stata libera di Bananas.
STALIA: Il killer degli occhi a mandorla.
AUGUSTUS: Lipsia.
S. FRANCESCO: Ritorno.

S. MARGHERITA LIGURE
CENTRALE: Due maschi per Alessandra.
MIGNON: Beppo Cane commissario.
LUXI: Tarzan il favoloso uomo delle giungle.

SAVONA
DIANA: Valdez il mezzosangue.
ELDORADO: Anastasia mio fratello.
ASTOR: Un tocco di classe.
OLIMPIA: Il clan dei francesi.
MODERNO: Sparo alla camorra.

VARAZZE
VERDI: Una donna come me.

ALBISSOLA CAPO
DORIA: Signore e Signori.

ALBISSOLA MARE
MASCONI: Satanas.

VADO LIGURE
SAVAZIA: Cartellino perfetto a termini di legge.

SPOTORNO
MIGNON: Tutti a colori.

FINALE LIGURE
VITTORIA: Cannibal movie 2 mattino in diavolo ne fa infarto.
ONDINA: Tre uomini e Sedici Troppa.
IDEAL: La mano invisibile della violenza.

ALASSIO
COLOMBO: Un uomo, una donna.
RITZ: Il sultano del sultra.

CERIALE
ODEON: Poesia in pistole, revers in.

DIANO MARINA
DIANESE: La grande scrata nera.

PIETRA LIGURE
COMUNALE: Perchè quella strana goccia di sangue sul corpo di Jennifer?

LOANO
LOANESE: La pischia.
MIGNON: La proprietà non è più un furto.

ALBENGA
ASTOR: Sogni proibiti di don Giovanni, curato di campagna.
AMBRA: Gorilli della banda Berretta.
CRISTALLO: Vittima designata.

IMPERIA
CAVOUR: Quinto Satie.
ROSSINI: Sansona piega per Dalila.
CENTRALE: Il sesso in biglietti di piccolo taglio.
AMBRA: Y o Zi.
DANTE: L'ultima Dreadstreet.

ARMA DI TAGGIA
CAPITOL: 1999 alla conquista della Terra.
CERRI: I corpi presentavano tracce di violenza carnale.

RIVA LIGURE
CORALLO: Il clan dei Luccesi.

SANREMO
ARISTON: Anastasia mio fratello.
CENTRALE: I 10 comandamenti.
BANDIERA: La svedesi, la maestra, la lesbica e lesbo.
ORFEO: L'isola misteriosa e il Capitano Nemo.
SUPERCINEMA: La schiava.
LUX: I cento Dio.
ASTRA: Terra di Italia.
ASTRA MIGNON: La proprietà non è più un furto.

BORDIGHERA
ZENI: Sette belle vanute dalla Cina.

VENTIMIGLIA
ELROPA: Decameron n.mo.
IMPERO: Quel maledetto colpo a Rio Grande.

CONCERTI

Senza archi

Stasera al Conservatorio, suona il Musicus Concentus di Firenze, per la Camerata Casella

Questa sera al Conservatorio il Musicus Concentus esegue, per la Camerata Casella, la «Sonata in sol min.» di Vivaldi, il «Divertimento per quintetto di fiati» di Haydn, la «Kleine Kammermusik» op. 24 di Hindemith e il «Quintetto» in mi bem. op. 16 di Beethoven.

Il Musicus Concentus è un complesso di strumenti a fiato che, benché costituito a Firenze da pochi anni, si è già validamente affermato, sia per la efficienza delle esecuzioni, sia per il vivo e particolare interesse delle composizioni che in stessa sua formazione consente di presentare e che sono per lo più di raro ascolto.

Inizia la serata una *Sonata* per flauto, oboe e fagotto di Vivaldi, sviluppata in tre tempi («Allegro», «Lento» e «Allegro molto»). Di carattere tipicamente rococò è il sereno *Divertimento per quintetto di fiati* di Haydn, mentre il *Quintetto* per pianoforte e fiati composto da Beethoven nei primi anni successivi alla sua definitiva residenza stabilita a Vienna (1794), pur tra evidenti influssi mozartiani, rivela, specialmente nell'Andante cantabile e centrale, bagliori di poesia caratteristici della futura arte beethoveniana; Tra le indicate musiche settecentes

VIA MONGRANDO 44

Angolo Via Gattinara Corso Belgio

- **Una zona ricca di servizi adiacente C.so Tortona e C.so Belgio**
- Una casa moderna che offre le migliori garanzie per un'ottima residenza e un buon investimento immobiliare
- Un alto mutuo fondiario agevola il pagamento

Camera tinello cucinino
2.400.000 all'acquisto
220.000 ogni 6 mesi
32.000 mensili in 12 anni

2 camere tinello cucinino
3.200.000 all'acquisto
347.000 ogni 6 mesi
28.000 mensili in 12 anni

3 camere cucina ingresso
4.250.000 all'acquisto
420.000 ogni 6 mesi
45.000 mensili in 12 anni

Negozi angolari diverse dimensioni da L. 4.000.000
Magazzini-laboratori liberi qualsiasi attività da L. 5.900.000
Attici panoramici - PERSONALE SUL POSTO ANCHE FESTIVI

Residence "LE NUOVE TERRAZZE"

LOCALITA' COLLE DELLA MADDALENA - EREMO

- Abitabili subito - signorili - convenienti
- Nuova costruzione - originale architettura
- Ampi terrazzi privati - Vasti giardini condominiali
- Le visite si effettuano previo appuntamento

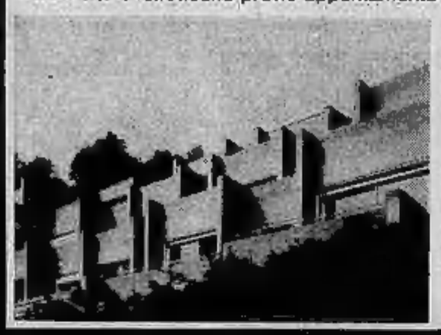

Ingresso, soggiorno' pranzo cucina
2 camere servizi terrazzi
6.900.000 all'acquisto
6.000.000 mutuo S. Paolo
10.100.000 dilazioni

Ingresso, soggiorno pranzo cucina
3 camere doppi servizi terrazzi
6.000.000 all'acquisto
5.700.000 mutuo S. Paolo
12.200.000 dilazioni

Box auto L. 2.400.000

UNION case

TORINO - Corso Vittorio Emanuele 90
53.59.04 ☎ 53.27.81

IMMOBILE IN NICHELINO
Bella palazzina 6 piani. Recenti costruzioni 11 alloggi composti di cucina tipo cucinino cameretta servizi, 5 negozi cantine. Vendo: 90.000.000 dilazionando massimo.
fasano - M. Cristina, 129 - t. 694180/694670

TERRENO CON IMMOBILE
Centro S. PAOLO. Attualmente 2 piccole costruzioni e cortile totalmente da ristrutturare. Terreno circa 380 mq. Possibilità costruzione 18-20 camere. Vendo: 33.000.000.
fasano - M. Cristina, 129 - t. 694180/694670

CAPANNONI INDUSTRIALI
Zona PIOSSASCO. Oltre 1000 mq. struttura portante in ferro, altezza filo colmo mt 5. Adatti deposito industriale lavoro anche rumoroso. AFFITTO: 350.000 mensili.
fasano - M. Cristina, 129 - t. 694180/694670

FERRAMENTA - CASALINGHI INGROSSO
Azienda ultratrentennale, rappresentanti dislocati in tutta Italia, ottimo giro affari, UTILE NETTO ANNUO: 90 milioni. Cede: 220.000.000 trattabili più rimanenza merce.
fasano - M. Cristina, 129 - t. 694180/694670

AZIENDA INGROSSO VINI
Gestione locali attrezzati per lavorazione, pastorizzazione stabili, primaria clientela. UTILE NETTO ANNUO: oltre 35.000.000. Causa sanitaria, cede: 55.000.000 trattabili.
fasano - M. Cristina, 129 - t. 694180/694670

BAR RISTORANTE CARATTERISTICO
STABILIMENTO BALNEARE Riviera Ligure, apertura annuale, attrezzatura nuova 250 coperti. Elevato fatturato, alto reddito. Cede: 45.000.000, dilazioni cambio immobili.
fasano - M. Cristina, 129 - t. 694180/694670

RISTORANTE
Rinomato Torino, piazzata per 200 auto, salone 400 coperti, alloggio + 8 camere uso albergo, attrezzatissimo. INCASSO ANNUO: 80.000.000. Cede: 55.000.000 trattabili.
fasano - M. Cristina, 129 - t. 694180/694670

RISTORANTE CARATTERISTICO
Con PENSIONE 15 camere (27 posti letto), zona centrale, ottima attrezzatura. UTILE NETTO MENSILE: 1.200.000 elevabile. Adatto nucleo familiare. Cede: 20.000.000 trattab.
fasano - M. Cristina, 129 - t. 694180/694670

BAR SUPERALCOLICI
ORARIO RIDOTTO. Palazzino signorile, locale con moderna attrezzatura completa, spese modeste. UTILE NETTO MENSILE: 600.000 incrementabile. Cede: 15.000.000 trattab.
fasano - M. Cristina, 129 - t. 694180/694670

CALZATURE
BARRIERA MILANO. Magnifica posizione commerciale, modernissima attrezzatura, affogato. INCASSO ANNUO: 80 milioni incrementabile. Impossibilità, cede: 50.000.000 trattab.
fasano - M. Cristina, 129 - t. 694180/694670

BIANCHERIA - CONFEZIONI BAMBINI
Centralissima posizione di intenso passeggio pedonale, pluriennale avviamento, affitto moderno. INCASSO ANNUO: 57.000.000 (1972), alto reddito assicurato. Cede: 16.000.000.
fasano - M. Cristina, 129 - t. 694180/694670

PROFUMERIA - BIGIOTTERIA
Due licenze "articoli orologi". Zona Borgo Vittoria, ottima posizione, attrezzatura nuova, affitto moderato, ottimo incasso. Facile conduzione. Cede: 9.000.000 trattabili.
fasano - M. Cristina, 129 - t. 694180/694670

PROFUMERIA - ARTICOLI FOTOGRAFICI
Ottima Torino. Centrale pedonale, buona attrezzatura moderna, possibilità forte incremento lavoro, affogato ammesso 3 camere servizi. Impossibilità, cede: 2.200.000.
fasano - M. Cristina, 129 - t. 694180/694670

Alloggi negozi e boxes vende impresa in
VIA VEROLENGO 64
stabile nuovo in zona dotata di tutti i servizi. Forte reddito.
2 camere, tinello, cucinotta da Lire 15.700.000. Negozi da Lire 13.500.000. Mutuo e dilazioni di pagamento. Sufficienti Lire 5.500.000 in contanti. Pronta consegna. Ufficio vendite in cantiere anche mattinate festive

VENDO Piossasco o Bruino lotti terreno da mq 1000 e 2000. Telefonare 907.569.

PRIMARIA impresa vende direttamente alloggi boxes magazzini ufficio vendite in cantiere via Albenga 13 tel. 636.801 619.9143. Aperto anche nei giorni festivi.

AFFITTASI libero 31 dicembre stabilimento industriale in Torino zona Nord area mq 7000 coperti 4000 annesse palazzina servizi, centrale termica. Tre carri ponte tonn. 5. Telefonare 752.405.

VENDESI terreno zona collinare panoramico 25 Km Torino mq 16.000 cubature 0,10. Telefonare 947.8525.

VENDESI terreno Leini 8000 metriquadri con parricino casa e capannoni copertura un terzo. Telefonare 988.8471.

A 24 KM sud Torino vendonsi 200-300 mila mq lungo strada grande comunicazione ed linea elettrico industriale possibile estrazione sabbia non si tratta con intermediari. Scrivere: « Publikompass 2255 — 10100 Torino ».

14 ETTARI collinare panoramica fertile mare Rimini venti km 1/10 su 10 mesi costruzioni ville L. 250 al mq. Telefonare 694.909.

Furbatto Immobili
P.zza Lagrange 1, tel. 544.566

V. CIBRARIO 1 - TORINO
CONSULEDILE
TEL. 533.322 (5 LINEE)

C.so Peschiera 132
Splendida posizione
Bel palazzo
di accurata costruzione
Soffitti di altri tempi
Prezzi vantaggiosissimi
2 cam. cuc. bagno da 10.400.000
3 cam. cuc. bagni da 12.300.000

Via P. F. CALVI 9

(1° traversale di via Spontini parallela alla destra di Corso Giulio Cesare)

UNA DELLE PIU' BELLE POSIZIONI
DELLA BARRIERA DI MILANO.
UNA VIA TRANQUILLA CONTORNATA
DA BELLE CASE
UN PALAZZO RECENTISSIMO SIGNORILE
DOTATO DI APPARTAMENTI BELLISSIMI

.....Non pensateci troppo

questa è un'occasione che non si ripete sopratutto, oggi, in cui tutto aumenta di giorno in giorno

PREZZI E PAGAMENTI CONVENIENTISSIMI

Monocamera L. 1.950.000
1 camera cucina bagno ripostiglio L. 5.300.000
1 camera tinello cucinotto bagno L. 6.200.000
2 camere tinello cucinotto bagno ripostiglio da L. 8.100.000
Box L. 1.500.000 - Basso fabbricato mq. 82, libero L. 9.950.000

PALAZZINA NEL VERDE
tra Collegno e Alpignano

Ultimati, abitabili subito
ridenti, spaziosi, ben rifiniti

PREZZI DA VERO AFFARE

Soggiorno 2 camere cucina L. 14.300.000
Salottino 3 camere cucina da L. 18.500.000
Posti macchina in autorimessa riscaldata sottostanti casa L. 1.200.000 cadauno.
Mutuo Cassa Risparmio e dilazioni.

VIA SCARLATTI 23
REDDITI SINO AL 10%
1-2 camere cucina servizi da 1.100.000 a camera - Dilaz.

Negozi ultracommerciali
varie zone città, alti redditi a prezzi liquidazione

VIA CESANA 44
Ultima occasione
1 camera cucina L. 2.500.000 sufficienti 750.000 + dilazioni

Via Bava 28 ang. Via S.ta Giulia
Un bel palazzo - Termo centrale
2 camere cucina servizi da L. 3.800.000
3 camere cucina servizi da L. 7.200.000
Fortissimo Mutuo
Interrato mq. 196 L. 3.500.000

Corso Belgio 157-159
Bellissima posizione
fronte piazza e collina
Camera cucina servizio da L. 3.300.000
2 camere cucina bagno da L. 6.000.000
Negozi 120.000 mq.
Interrato mq. 350 L. 11.000.000

C.so Lombardia 142-144
Palazzo moderno
Zona a grandissimo sviluppo
1 cam. tin. cuc. da L. 4.800.000
2 camere cucina bagno da L. 7.100.000
Ampie facilitazioni

VIA CISI 2 - 4
(parallela di corso Polonia)
Recentissimi - Splendidi
Camera cucina bagno 6.200.000
Camera tin. serv. da 6.500.000
2 camere cuc. bagno 9.200.000

Via Principessa Clotilde 27
Ultimi rimasti
Nuovo impianto termo
FORTISSIMO MUTUO
Monocamere 3.950.000
2 cam. cuc. serv. da 6.100.000

ANNUNCI ECONOMICI

7 Offerte lavoro e impiego

(Continua da pag. 5)

AGGIUSTATORE specialista prima categoria, Rivaldi, via Padova 29, Fornaci Belmasso.

AGGIUSTATORE cubista pratico calcolatrici, trasporto privato cercasi. Telefonare 703.899.

AGGIUSTATORI attrezzisti verniciatori cercasi OMB, via Ambrosoli 3. Telefonare 739.1311.

AGGIUSTATORI frezatori trancisti prima seconda cercasi ditta Bonaldo, via Cigliano 36, Torino.

AGGIUSTATORI montatori capaci particolare ed montaggio macchine utensili assumesi ore libere. Telefonare 891.309.

AGGIUSTATORI stampisti e addetti presse cercasi con urgenza 3028 Orbassano. Tel. 907.468/97.

ALBERGO ristorante cerca cameriera fissa vitto alloggio. Telefonare 882.188.

ALESUARISTA fresatori rettificatori assistenti pratici stampi e attrezzature varie per ditta specializzata per materie plastiche cerca ditta meccanica. Telefonare 390.824.

ALESUARISTI aggiustatori, fresatori, stampisti, cerco ufficiale. Ottima retribuzione. Zona Moncalieri. Telefonare 643.100.

APPRENDISTI aggiustatori 15-17 anni cerca OMB, via Ambrosoli 9. Telefonare 739.1311.

APPRENDISTI trevigni e aggiustatori volenterosi. Presentarsi: Bauer, via Rivoli 24, orario d'ufficio.

ASSUMESI saldatori, apprendisti. Pagamenti freschi. Marchesi Polerini. Telefonare 945.241.

ASSUMIAMO carpentieri in ferro e saldatori per aeroplani. Telef. 231.659, 967.0186.

ASSUMIAMO meccanico pratico meccanica macchine verniciatura antisismiche. Presentarsi via Stellone 18, Torino.

ASSUMIAMO operai generici, possibilmente pratici trattamenti termici, bene lavoro Leumann. Orario turni alternati. Telefonare 773.914.

ASSUMIAMO termisti di seconda e operai per avviamento specializzazione lavorazione metallo duro. Telefonare 219.977.

CARRELLI ELEVATORI
FIORA
brevettati

A forche frontali - a forche laterali per movimento barre a 4 sensi di marcia e colonna retrattile elettrici ed a scoppio

Strada della Campagna, 137
10148 Torino - Tel. 293.056

FONDERIA Gusso, corso Alimonda, cerca surfera refrigerazione e milleuse, offresi alloggio con accessori. Telefonare 950.558.

FOTOLITO cerca cromisti, sopramobili montati a fotografi. Telefonare 826.430.

FRESATORE operaio anche pensionato o apprendista cercasi. Telef. 661.767, orario ufficio.

FRESATORE prima o seconda cercasi Orbassano via Villa Giusti 6, telefono 904.548.

GARAGISTA meccanico anche pensionato patentato cerca. Provenzano via Goffredo Casalis 78.

GIOVANE volonteroso meticoloso per lavoro di organizzazione cerca serie industriale. Telefonare 299.676.

IDRAULICI e falegnami attrezzati e con automezzo liberi mezza giornata cercasi per attività remunerativa e continuativa. Telefonare 347.017, Prontissima.

IMPORTANTE azienda metalmeccanica cerca addetti macchine per pomodellatrice alfadinite, lavoro a turni. Telefonare 339.470.

IMPORTANTE azienda metalmeccanica zona Collegno cerca abrasatori e aggiustatori II cat. Tel. 721.818.

IMPORTANTE impresa decorazioni cerca personale specializzato per ultimo Industriale ed edile. Tel. 610.347 ore 8-12 14-18.

IMPRESA cerca due manovali aiutanti stabilista e muratore non qualificato per piccoli lavori. Telefonare 883.981.

IMPRESA cerca giovani operai per montaggio prefabbricati metallici. Telefonare 303.118.

IMPRESA edile assume muratori e manovali. Telefonare 301.943 Dalmo.

IMPRESA edile assume muratori carpentieri, manovali per lavori in montagna. Telefonare 266.883.

IMPRESA stradale cerca carpentieri e manovali per cantieri zona Italia. Telefonare ore ufficio 731.670.

IMPRESA stradale cerca pullmi a conducenti macchine operatrici per lavori in Torino e cintura. Telefonare ore ufficio ai n. 200.133.

LABORATORIO confezioni donna cerca tagliatrice e abili cantecinatrice. Presentarsi strada San Mauro 78, Pierre Natty.

MANOVALI e carrellisti cerca fonderia. Telefonare 290.841.

OFFICINA stampaggio lamiera Beinasco assume operai addetti presse meccaniche. Telefonare 340.461.

OPERAI carpentieri cerca Grosso & Bertolino, Strada delle Campagne 122/8.

OPERAI frezatori tornitori registratori prima e seconda categoria assume Industria piccola meccanica regione Lucca. Telefonare 941.0171.

OPERAI generici cercansi ditta Fasna, Settimo. Telefonare 837.907.

OPERAI generici lavoratori su tre turni, assume importante ditta zona Gerbido. Scrivere: «Publikompass 2181 — 10100 Torino».

OPERAIA presso ditta, referenziata, pulizie lavorazioni trapano assume mondaria azienda successiva Stura comunale. Telefonare 857.284.

PADRONCINO con autotreno cerca ditta ai spedizioni per tavolo fisso e continuativo linea fissa 340 chilometri da Torino. Telefonare 237.750 - 852.767.

PADRONCINO con camion 25/40 quintali noleggio fisso cerca ditta di spedizioni per lavoro presso e consegna in città; si esclude lavoro fisso e continuativo. Telefonare 237.750 - 852.767.

PASTICCERIA Falchero cerca apprendista ed aiuto pasticcere. Telefonare 230.074.

PELLICCERIA cerca abilissimo taglierino confezionista esperto per lavori in fine tutto l'anno. Telefonare 361.111.

PELLICCERIA cerca abile lavorante e mano. Telef. 910.279.

PER ampliamento ufficina cercasi operai e carpentiero in ferro e un verniciatore sfruttare zona Alpignano. Telefonare 967.3125.

PIALLATORE per piccoli particolari attrezzatore cerca OMB, via Ambrosoli 8. Telefonare 739.1311.

RADIOTECNICO pratico tv cercasi per assistenza riparazioni importante ditta. Scrivere «Publikompass 2268 — 10100 Torino».

RETTIFICATORE seconda terza categoria cerca officina rettifiche via Cupiere 139, Torino, telefonare 336.071.

RISTORANTE cerca aiuto cuoco veramente capace. Presentarsi via De Sanctis 36.

SALDATORI esperti saldatura elettrica e Co 2 assume immediata ditta. Telefonare 333.862.

SEGHERIA Borgo San Pietro assume personale fabbricazione e apprendisti. Telefonare 981.356.

SERIA ditta cerca per stabilimento a Borgaro addetti montaggi. Presentarsi via Lanzo 76, Torino al mattino.

SIGNORE stagionire stabilmente avviarsi magliaria in piccola macchina moderna. Sicuro sbocco garantito assistenza lavoro. Cesarei, via S. Quintino 4 bis.

SOCIETA' prefabbricati edili cerca manovalanza specializzata anche abituata. Telefonare 302.300 ore ufficio.

TAGLIANTE rimagliatrice ultratrice politrice cercasi. Telefonare 930.151, ore ufficio.

TIPOGRAFIA assume impressore prima categoria, Telefonare 340.448.

TIPOGRAFIA cerca compositori pensionati terza categoria, apprendisti impressori terza categoria apprendisti. Bilarghese, via Scala 35.

TORNITORE attrezzista I e II categoria cerca OMB, via Ambrosoli 8. Telefonare 739.1311.

TORNITORE e fresatore prima cercasi Nichelino. Telefonare 660.478.

TORNITORI I categoria esperto montatori automatiche, valido cablista capace maneggiare di responsabilità, cerca Cirri strada Torino 37, Moncalieri. Telefonare 642.480.

TORNITORI prima e seconda categoria per produzione particolari meccanici pari quia ajutino moderna azienda zona centrale. Telefonare 617.284.

URGENTE azienda elettronica cerca elettromeccanici esperienza quadrimestre autonoma maneggiamento di produzioni singolari. Si assicura ben stabilmente conservazione alla capacità. Telefonare ai 483.233-23-24 interno 20.

SOCIETA' commerciale settore alimentare, possibilità forte incremento lavoro, affogato ammesso 3 camere servizi. Impossibilità, cede: 2.200.000.
fasano - M. Cristina, 129 - t. 694180/694670

TUBISTI impianti industriali verniciatore carpentieri saldatori, anche soltanto qualificati, cercansi urgenti, massima paga. Telefonare 299.645 ore 13,30-15 feriali.

VERNICIATORE qualificato e bollitore abile cercasi, Riccigiani Carr. Tuijvar, c.so Palermo 23. Ottima sistemazione.

commessi, baristi

CERCANSI 2 apprendisti pasticcieri gastronomia. Presentarsi via La Thuile 20 oppure telefonare 702.888 ore pasti.

CERCASI aiutante pasticciere max più 18 anni. Telefonare 330.348.

CERCASI aiuto barista chiusura serale e domenicale. Telefonare 787.809.

CERCASI apprendista pasticciere solo se veramente capace. Telefonare 857.572 oppure 711.989 ore pasti.

CERCASI commesso e apprendista pratticante pasticceria, Telefonare 867.392 ore pasti.

CERCASI commesso esperto calzature e tuttorino per negozio centralissimo. Donna, via Pietro Micca 16.

CERCASI moto pedoriglio stanco-ian bello presenza referenziato per vendita articoli da regalo. Telefonare 537.038 ore pasti.

CERCO commesso per mercati in Torino e fuori maglieria. Telefonare 759.1840 dopo le ore 18.

COMMESSA ingrosso drogheria detersivi pratica tessuti, referenze posti occupati assume Galvagno, Corso Alberto 14.

COMMESSA per torrefazione cercasi bella presenza. Presentarsi via Cernaia 30. Telefono 518.771.

COMMESSA pluriattestata abbigliamento maglieria cerca Hubel, T. 341.112.

FARMACIA cerca commesso-a veramente pratico. Telefonare 299.618, 902.304.

PANETTERIA cerca commessa pratica con vitto e alloggio, via Frejus 80. Telefonare 380.127.

PASTICCERIA cerca commessa e ragazza per lebbraurio. Telefonare 679.099.

impiegati

A.A.A. QUESTO annuncio è riservato a maestre o comunque insegnanti di sesso femminile che vogliono occupare la mezza giornata libera. Presentarsi ore ufficio, corso Turati 13 bis, scala F. I piano.

A. IMPORTANTE società offre a insegnanti elementari di titolo o laureati, possibilità intermagistratura collaborazione con attuali gestagni. Telefonare 343.436.

A industria cercasi impiegata ufficio commerciale buona conoscenza francese. Eccellente esperienza e richiesta ufficio. Scrivere: «Publikompass 143 — 10100 Torino».

AGENZIA trasporti cerca per periodo prenatalizio mezza giornata o mattinata tutto il giorno impiegata precedenza pratica corsa scritta. Telefonare 682.344.

ANALISTA tecnici e metodi capacità programmazione avviamento lavori ciclo tipo abbigliamento cercasi. Telefonare 299.676.

ASSICURAZIONI ufficio consulenza cerca elementi maschili da avviare alla carriera assicurativa. Telefonare 533.491

ASSUMESI pratica contabilità paghe e contributi dattilografia per lavoro autonomo amministrazione stabili, indispensabile macchina propria. Telefonare 579.972.

AUTOSCUOLA cerca insegnante teoria guida/circolo. Esperienza. Ore serali. Telefonare 305.814.

AZIENDA metalmeccanica zona Venaria cerca giovane impiegata conoscenza paga contabilità e lavori ufficio. Libera subito per contratto termine 3-6 mesi. Telefonare lunedì ai 556.901 ore 9-12 - 15-19.

AZIENDA pubblicitaria americana vendendo piccole quote cartellini pubblicitari inclusi per autoservizi. Si offre stipendio elevato. Per informazioni precise rivolgersi Cuccia, via S. Ottavio 44/D, Torino.

CERCASI direttore tecnico agenzia viaggi embrionale preferibilmente pensionato. Tel. 294.294 ore pasti.

CERCASI pensionato ragioniere o contabile per piccola ditta anche mezza giornata. Telefonare 870.490.

CERCASI persona pratica tessuti di ufficio e di magazzino prodotti farmaceutici anche se pensionata. Telefonare 489.696.

CONCESSIONARIA auto cerca impiegata pratica lavori ufficio. Presentarsi Rivoli, corso Vigevano 82.

CONCESSIONARIA automobili cerca impiegata massima serietà. Presentarsi mattino ore 8,30-10, via Ventimiglia 166.

CORRISPONDENTE per ufficio commerciale buona conoscenza inglese pratica o anche, cerca industrie zona Rivoli. Scrivere «Publikompass 3252 — 10100 Torino».

DATTILOGRAFA esperta lavori ufficio. Libera subito. Riferimenti. Telefonare 347.880.

DISEGNATORE anche pensionato pratico ricambi e carpenteria cerca azienda. Scrivere: «Publikompass 3256 — 10100 Torino».

DISEGNATORI assume industria costruzione stradale da pavimentazione. Mandamento Rosa Nuova Torino, telefono 488.944.

DIVAL SpA cerca interprete per distribuzione servizi (indicativi esclusivi). Offre provvigioni e partecipazione utili. Telefonare 949/35044.

IMPORTANTE azienda commerciale, cerca segretaria preferita mandatelegrafia, perfetta conoscenza francese età 25-30 anni. Scrivere: «Publikompass 3278 — 10100 Torino».

tecnici

METALMECCANICA Fiat. S.p.A. cerca tecnico per manutenzione gallerie prove impianti termoplastici zona Piemonte, dettagliare capacità esperienze giugno a: «Publikompass 3334 — 10100 Torino».

(Continua a pag. 14)

Il notissimo cacciatore Miro Spadella, sorpreso da un volo di quaglia, s'è sparato all'occhio di pernice, il peggior calibro. Poveretto!! Come soffre!! Si ostina a non usare il famoso Callifugo Cicarelli venduto in tutte le farmacie

---

Dott. P. ADLER - Specialista Malattie della pelle e veneree Torino - Via Cesare Battisti 2 ang. Via Roma - Ore 10.30-13; 16-20; festivo 10 - 12 - Telefono 54.96.66

---

alla Fonte dei Pizzi
Via delle Orfane 2 - Torino
Telefono 542.545
Pizzi, ricami per vestiti, camiciette e biancheria. Specialità pizzi per lenzuola, camici e veli per chiesa. Vasto assortimento copriabiti, pizzi Venezia Cantù Bruxelles. Filati e tessuti da ricamo. Serviti tavola e fatti lavorati a mano.

NEL TEMPO DEL SALONE DELL'AUTO INIZIA L'ANNO AUTOMOBILISTICO 1974

ECCEZIONALE!

SOLO FINO AL 30 NOVEMBRE

LE **Escort** AI PREZZI 1970

ESCORT STANDARD **L. 949.000***
ESCORT SPECIAL **L. 999.000**
ESCORT XL EXTRA LUSSO **L. 1.134.000**

IN OFFERTA SPECIALE SOLO PRESSO I SEGUENTI CONCESSIONARI:

TORINO - Autostadio S.p.A. - c.so G. Agnelli 22 - Via Roma 11, Moncalieri
TORINO - Euromotor S.p.A. - c.so P. Eugenio 11 - c.so Grosseto 318
SAVONA - G.P.I. - Via S. Michele 8 - c.so Mazzini 193, **S. REMO**
ASTI - ACQUI - ALBA - CASALE - G. Perosino
CUNEO - Autorimessa Italia - Via B. Bruni 4
ALESSANDRIA - Tanarauto - Via Isonzo - P.za Genova
BIELLA - Aesauto - Viale Roma 14
VERCELLI - Modauto - Via Mastellone 17 - c.so M. Prestinari 123
IVREA - Autodora - Strada Lago Viverone 22, Burolo d'Ivrea

* IVA ESCLUSA

LA FORD NON HA AUMENTATO! NOI RIBASSIAMO ANCORA!! E VENDIAMO A MENO PER VENDERE DI PIU'

LA PAGINA PER IL TEMPO LIBERO

AL RISCHIATUTTO

I primi rivali della Migliari

Il 1° novembre, [illegible] studente e un laureato

[illegible] SERVIZIO

Roma, 23 ottobre.

[illegible] martedì di 19 anni e un laureato [illegible] Scienze [illegible] lanceranno per primi la sfida alla campio[illegible] [illegible] «Rischiatutto» Maria Luisa Migliari, il 1° novembre, [illegible]a ripresa del programma a quiz condotto da Mike Bongiorno.

Antonio Sodde, studente [illegible] un istituto tecnico e il[illegible]bono di Nuoro, cercherà [illegible] battere [illegible] campionessa [illegible] carica rispondendo a domande sulla geografia mon[illegible] [illegible] l'Italia; il dottor Minelli, padovano di [illegible] anni, [illegible] invece a domande sulla storia dalle origini [illegible] no. La Migliari continuerà anche quest'anno nella sua specializzazione che l'ha portata a vincere finora [illegible] o 380 mila [illegible] cucina e vini.

Per [illegible]ll il tabellone riguarderà domande [illegible] pittura medievale, [illegible] pop, i nostri [illegible] la letteratura italiana, i campio[illegible] mondiali [illegible] calcio, [illegible] cronaca estiva. (Ansa)

Maria Luisa Migliari

Tre attori nudi scacciati dal paese

NOSTRO SERVIZIO PARTICOLARE

Roma, [illegible] ottobre.

La troupe, guidata dal regista Dante Marraccini, aurebbe dovuto girare ieri per le vecchie strade [illegible] Calcata di Roma, una scena di nudo per il suo nuovo film «Un [illegible] di vita»; la corsa fra le vecchie [illegible] di Margaret Lee, [illegible] [illegible] e di [illegible] mulatta, tutti e tre, naturalmente, di poco o niente vestiti.

La [illegible] ha [illegible] scandalo fra gli abitanti [illegible] Calcata i quali sono scesi [illegible] in strada e, dopo aver inveito contro attori, regista e maestranze, hanno bloccato [illegible] lavoro [illegible] troupe. Ci [illegible] stati momenti [illegible] panico, [illegible]ando gli interpreti si sono visti aggrediti dalle donne scan[illegible] [illegible] pugni, calci, schiaffi. Alla fine, senza aver girato [illegible] [illegible] prevista, la troupe di «Un ultimo [illegible] vita» ha lasciata precipitosamente il [illegible] mola, per alcuni, il pronto soccorso. Il film, da boccaccesco, s'è risolto [illegible] western.

u. s.

le vostre stelle

(oroscopo di domani, [illegible] *Paolo d'Acquario*)

ARIETE (21 marzo - [illegible] aprile) *Affari:* le Ere [illegible] pomeriggio subisce gl'influssi [illegible] del parallelo Luna-Marte che, oltre ad esasperare le divergenze, lo[illegible] litigi. *Sentimenti:* poggio ancora, in questo settore la quadratura di [illegible] spinge a [illegible] lante. *Salute:* prudenza a cuocia e, con i [illegible] meccanici. Non distrarsi.

TORO (21 aprile - 21 maggio) *Affari:* l'atmosfera planetaria rappresenta [illegible] moderato [illegible] per la realizzazione [illegible] iniziative. [illegible] a [illegible] un po' di atarassia. *Sentimenti:* soggetti ad [illegible] Venere alquanto [illegible] capricciosa e [illegible]. Temporeggiare. *Salute:* sorvegliare quella della donne e dei [illegible]bini, oggi vulnerabili.

GEMELLI (22 maggio-21 giugno) *Affari:* Mercurio, offeso dalla Luna, non [illegible] di lieto auspicio per i [illegible] di comunicazione e lo scambio [illegible] di opinioni. Cautela negli scritti. *Sentimenti:* se [illegible] pretendete l'impossibile dalla persona amata, tutto andrà liscio. *Salute:* lieve tensione nervosa che si autoelimina in serata. Calma.

CANCRO (22 giugno - 23 luglio) *Affari:* occupatevene senza timore perché l'azione di Nettuno appoggia, in particolare, il commercio dei liquidi e l'attività turistica. *Sentimenti:* [illegible] dalla reciproca dolcezza di cuore che [illegible] vogliono molto bene. *Salute:* necessità [illegible] a piedi contro la pinguedine.

LEONE [illegible] luglio - 23 agosto) *Affari:* [illegible] favorevolmente avviati, sempre in subordine all'applicazione che vi dedicate. Continua intanto l'ascesa nel campo [illegible]. *Sentimenti:* non imponete, a [illegible] i vostri, [illegible] vostra personalità alla prestura amata. *Salute:* non [illegible] riscontrano motivi di allarme. Bene complessivamente.

VERGINE (24 agosto - 22 sett.) *Affari:* come [illegible] i Gemelli, l'aspetto negativo di Mercurio [illegible] disuadere dal dare [illegible] ad imprese troppo impegnative. Viaggi inutili. *Sentimenti:* [illegible]figurazioni planetarie sono propizie per le [illegible] privato. *Salute:* soggetto [illegible] alti e bassi [illegible] nervoso, il fisico ne soffre.

BILANCIA [illegible] sett. - 23 ottobre) *Affari:* Il parallelo dalla [illegible] con l'Urano sconvolge il programma già elaborato, facendo sorgere complicazioni improvvise. Rovesci. *Sentimenti:* Venere, in lotta con Marte e Plutone, [illegible] bottaggia gli amori catastrofici. *Salute:* richiede la massima [illegible] cautela anche per eventuali incidenti fisici.

SCORPIONE (24 ott. - 22 nov.) *Affari:* tendenza ad atteggiamenti aggressivi che compromettono l'esito di trattative anche felicemente avviate. Frenare l'ira. *Sentimenti:* allo stesso modo, anche in questo settore, prevale il gusto violento. *Salute:* pericolo d'incidenti a caccia. Stitichezza [illegible] ostinata.

SAGITTARIO [illegible] nov. - 21 dic.) *Affari:* non mancherà [illegible] fantasia accanto alle manifestazioni pratiche. Più favoriti gli artisti, e in particolare, [illegible] scrittori. *Sentimenti:* [illegible] prospettive per giovinezzanamenti (qui legami diventano più profondi). *Salute:* un invidiabile equilibrio [illegible] co, nessuna [illegible]

[illegible] dic.-21 genn.) *Affari:* [illegible] regolarmente le direttive da voi impartite. Attività professionale in crescendo mentre aumenta la stima dei superiori. *Sentimenti:* armonia in [illegible] alla famiglia, amori [illegible] poggiano su basi leali e sicure. *Salute:* un minimo di riguardi basta [illegible] conservarla integra ed efficiente.

ACQUARIO [illegible] genn.-15 febbr.) *Affari:* analogia con [illegible] Filosofia per l'intervento sconcertante di Urano che, [illegible] l'altro [illegible] accompagna [illegible] a notizie [illegible]voli. *Sentimenti:* soltanto sul finire della giornata il clima affettivo si ammorbidisce. *Salute:* distonia [illegible] neurovegetativo, [illegible] viaggiare.

PESCI (20 febbraio - [illegible] marzo) *Affari:* [illegible] nel commercio [illegible] liquidi, [illegible] il traffico marinaro. [illegible] noteroli per l'attività pubblicitaria e artistica. *Sentimenti:* assecondate le correnti [illegible] [illegible] promettono i più dolci sogni. *Salute:* al ragno splendidamente ritemprata dopo la vacanza.

LA TORINESE
Cinse - Corvetteria Cortese
[illegible] A. [illegible] 3 - Tel. 510.338
PROFUMI

Palazzo del Mobile
CORSO FRANCIA 71
SPOSI

CHI SI SPOSA
può [illegible] il 50% presso MONTELLO arredamenti
[illegible]llo 9-Venaria-[illegible]
caserma

SUPERMATERASSI
CORSO G. [illegible]
VIA CIBRARIO 73

«Il corredo più bello»
CENTROTELA bassetti
Via S. Secondo 3, tel. 534.199

gallerie e musei
ASSOCIAZIONE PIEMONTESE GALLERIE ARTE MODERNA
ACCADEMIA (via Accad. Albertina 3, tel. 885.408): Edoardo Persi scultore.
ARTE CENTRO QUAGLINO: Sermanni.
SERMAN (v. Arcivescovado 9/B, tel. 537.450): disegni di Ignazio Scarfò.
FLORIANA (Moncalieri tel. 647/60.961): Scienza pittori piemontesi.
GALLERIA DAVICO (Galleria Subalpina 30/a): personale Mario Ubezio.
GISSI (p. Solferino 2, t. 534.473): Protagonisti dell'arte contemporanea. Ore 10-13; 16-20.
I PORTICI (v. P. Micca 10): telefono 533.139): Ernesto Treccani.
LA BUSSOLA (v. Po 9): De Chirico: opere grafiche 1913-1973. Ore 10-13; 16-20) festivi 10-13.
LA TAVOLOZZA: Andrè Masson.
LINEA CENTRO D'ARTE E DI CULTURA: Cuoco: personale Carla Tolomeo.
TORRE (Ass. Alb. 3/bis, t. 817.647): Valeria Cibelli mostra personale.
TREJA (Ass. Albertina 3/A, 870.364): Gilberto Zorio.
VIOTTI (v. Viotti 4/c): personale di Irene Dionisi.
MUSEO NAZIONALE DEL CINEMA: Palazzo Chiablese. Ore 10-12; 15-18.

LO SGUARDO
Corso Sud Unità 3, tel. 340.115
pagamento in parcheggio di
GYULA PELDY
Orari ore 10.30

RISOLVIAMO il cruciverba

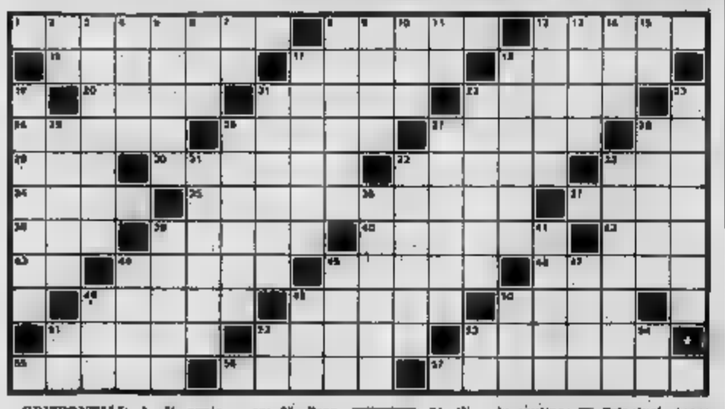

ORIZZONTALI: 1. Il contenuto... di una mano; 8. Prudente, accorto; 12. Asse... due più due; 16. Incrociate qui; 17. Cestellini; 18. Rósea in terra...; 20. Grazia nel pantano; 21. Incantesimo; 22. Con sigla e numero sull'auto; 24. Sono di chi compie 9 gare; 26. Può appiopparla il vigile; 27. Antonio, ex presidente della Repubblica; 29. La città alla ginestra; 32. Entrano nell'alveare; 36. Liquore... di lunga vita; 37. Finire prestissimo; 38. Prep. [illegible]; 39. Si soddevano [illegible] palmire; 40. Fiume di Gotteri; 47. Recipienti per il mosto; 52. Ha per simbolo Au; 53. L'epoppea; 60. Sfollato dura...; 62. Ostella della bussola; 63. Nicola e articolo; 64. Una marcia dell'auto; 65. Indurisce i colli...; 66. David attore; 68. E' nato come foraggio; 69. Viene calpestato da tutti; 70. Ha per facce dei quadrati; 71. Canti sacri; 72. Fiume tedino; 73. Un recipiente in cucina; [illegible] Principale ingrediente della cioccolata; 76. Può essere alta o [illegible] 77. Il suffisso [illegible] termine della divisione.

VERTICALI: 2. Imix. della Pagnani; 3. Un bel Sare; 4. Rumore... fallimentare; 5. Le isole che comprendono Corfù; 6. Si fa al corso; 7. Ha una vasta cultura; 8. Coperta da letto; 9. E' balsamica in pineta; 10. Gli Stati Uniti (sigla); 11. A te; 12. Non è cibo da vegetariani; 13. Ieri nei dintorni; 14. Sbocca al tocco; 15. Nasce dal Monviso; 17. Acquolina in bocca...; 18. Tipo di stiacciata di musica; 19. Non hanno fede...; 21. La regina delle arti; 23. Locale col palcoscenico; 25. Li distribuisce il tolocalcio; 28. La fine la corona; 28. Il più piccolo; 27. Anche schifiltoso; 28. Fiume sacro per gli indiani; 31. Simili alle fave; 33. Contraria, nemica; 35. Demonio; 38. Indugio, ritegno; [illegible] Lo cerca l'ascoltatore; 41. Le rane per la zoologa; 44. L'invenzione di Volta; 45. Cubiche, vertice; 47. Trampoliere del [illegible]o; 49. Simile è la copia conforme; 49. Titolo del sovrano; 50. Un indigesto (abbr.); 51. Salerno; 58. Taranto; 54. In mezzo alla cabina; 54. Articolo romanesco.

SOLUZIONE DEL CRUCIVERBA DI IERI

P	A	U	S	A		E	P	E	I	R	A		A	C	E	T	O	D
I	D	R	O	V	O	L	A	N	T	E		C	U	O	C	A		S	A
T	D	I	[illegible]		S	O	N	N	O		C	O	S	M	O		N	E	L
O	L	A	[illegible]	T	I	C	A		C	E	N	T	O		M	A	N	I
N	E	[illegible]	R	E	S	A		S	A	N	T	I		M	O	T	E	L
B		P	A	O	L	A		U	R	G	E	N	S		D	U	C	A
	S	O	R	E	L		C	E	S	O	I	D		F	A	U	R	A
R	E	T	I		[illegible]	L	A	R	I	T	A		C	E	L	L	A	U
O	N	E	G	A		A	D	O	N	E		F	O	N	D	O		G	R
M	A	R	I		A	C	U	M	E		P	A	R	C	O		E	R	A
A	T	E		T	R	U	C	[illegible]		D	O	N	N	E		S	T	A	N
N	O	[illegible]	G	R	A	N	O		G	A	S	T	E	R	O	P	O	D	I
I		[illegible]	I	E	L	E		W	E	L	T	E	R		C	A	N	O	A

il rebus (5, 7, 5, 6)

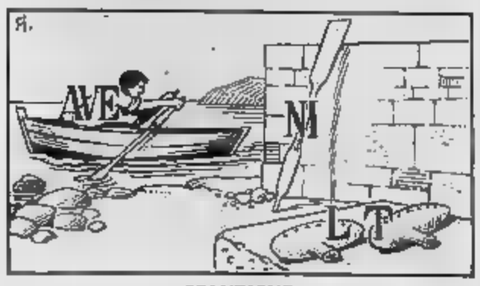

SOLUZIONE
AVÉ remo - NI è remo - L, T ocarino = Avere maniere molto carine

IL GIOCO DEGLI scacchi

Soluzione [illegible] problema n. 600: 1. Ae5

N. 601 (6+11)

B. Schlotterbeck (1° Premio «Bayern Oesterreich», 1973)
Il Bianco matta in 3 mosse

Miniature

KOLB - COLUMBO (Imperia 1973) Siciliana: 1. e4 c5 2. Cf3 Cc6 3. d4 c x d4 4. C x d4 e5 5. Cb3 Cf6 6. Cx3 Ab4 7. Ad2 0-0 8. Dd3 e6 9. 0-0 A x c3 10. b x c3 Dc7 11. Ad3 Td8 12. Td1 Cd7 13. Ad2 Ce7 14. e4 Ad7 15. c4 d x c4 16. C x c4 Ag4 17. f3 Ah5 18. e5 Cc6 19. Td1 Tab8 20. Tb1 Cb5 21. De3 C x d4 22. D x d4 Cd6 23. Df4 Te8 24. Cb3 Df6+ 25. Ae3. Il Nero abbandona.

FRICKER-TACKELS (Imperia 1973) Inglese: 1. Cf3 e6 2. c4 c5 3. Cc2 d5 4. c5 b5 5. Ca4 Cc6 6. Ag2 Dc7 7. d3 a6 8. b3 b5 9. Cb2 Ab7 10. 0-0 Ad6 11. e3 e5 12. e x d5 x d5 13. Te1 f5 14. Cd2 b4 15. Ca4 Dd8 16. a x b4 x b4 17. c4 Cb7 18. C x d6 D x d6 19. A h3 f4 20. f x e3 21. e x b4 C x b4 21. A f4 Dd7 22. T x a7 D x a7 23. Df3+ Re8 24. Cc4+. Il Nero abbandona.

Notiziario

Bamberg (Ger. Fed.) — Il tedesco Peustel ha vinto il III torneo giovanile internazionale cui hanno partecipato 23 giocatori di 15 nazioni. Ha preceduto, nell'ordine, Littlewood, Barden (Usa), van [illegible] (Olanda), Marschner (Ger. Fed.), Bussler (Ger. Fed.), e Christiansen (Usa). L'italiano Trabattoni, [illegible] totalizzato 5 punti, si è piazzato [illegible],

Ferruccio Pezzuto

N. 601

Il B. muove e vince (C. B.)

la dama

Per principianti

Il B. muove e vince (C. B.)
Soluzione: 21-17! se Nero: 16-32; 30-26, 32-21; X, B. vince. Qualsiasi altra mossa faceva il Nero, subito il «tiro»!

I tiri d'apertura

N. 20 — 23-19, 11-15; 26-23, 7-11; 31-27, 4-7; 32-28, 16-13; 17-10, 6-13; 23-19, 8-11; 27-23, 3-8; 28-24, 8-12; 24-20, 15-19; 23-16, 12-20; 25-22, 1-5; 29-25, 5-9; 22-17, 9-13; 17-14, 10-17; 21-14, B. vince.

N. 21 — 22-18, 11-15; 18-14, 10-17; 21-14, 15-18; 23-16, 12-19; 24-15, 8-12; 27-23, 4-8; 23-19, 8-11; 31-27, 3-8?; Il Bianco vince come segue: 32-28, 8-11; 27-23, 18-27; 23-30, 25-32; 28-24, 11-15; 24-19, 15-24; 19-15, B. vince.

N. 22 — 23-19, 11-15; 19-14, 10-19; 24-15, 8-11; 27-24, 4-8; 24-19, 15-24; 19-15, 8-11; 31-27, 3-8?; Il Bianco vince come segue: 32-28, 8-11; 27-23, 18-27; 23-30, 25-32; 28-24, 11-15; 24-19, 15-24; 19-15, B. vince.

N. 23 — 21-17, 13-21; 25-18, 14-23; 27-11, 6-15; 29-25, 3-8; 31-27, 7-11; 27-18, 4-8; 25-22, 1-5; 22-17, 8-11; 17-13, 11-15; 18-9, 5-14; 9-6, B. vince.

N. 24 — 23-20, 11-14; 20-16, 14-18; 26-19, 16-23; 27-18, 14-23; 28-19, 15-24; 19-15, 8-11; 31-27, 7-11; 27-18, 4-8; 24-20, 12-19?; Il bianco vince come segue: 32-28, 11-15; 28-24, 15-19; 24-15, 10-19; 23-16, 12-20; 25-22, 1-5; 22-17, 9-13; 17-14, 10-17; 21-14, B. vince.

Carlo Barbero

bridge

Soluzione [illegible] problema proposto [illegible] rubrica di ieri. Ricordiamo [illegible] dichiarazione (unti in seconda) — Est: 1 S.A.; Sud: passo; Ovest: 3 cuori; Nord: passo; Est: 4 cuori.

	♠ F 10 9 8 4 ♥ R 4 ♦ A 7 3 ♣ R 8 6	
♠ D 3 ♥ A F 10 9 3 [illegible] F 6 5 ♣ F 7 3	N O E [illegible]	♠ R 6 ♥ D 8 2 ♦ R D 10 9 4 ♣ A D 10
	♠ A 7 5 2 ♥ 7 6 5 ♦ 8 2 ♣ 9 5 4 2	

Nord attacca [illegible] Fante di picche ed Ovest muove la piccola del morto. Sud deve trovare il contegnoco che batte il contratto e deve farlo solamente vedendo [illegible] del morto. Anzi[illegible] bisogna contare le possibili perdenti del giocante: [illegible] a picche, nessuna a fiori (se il giocante manca il Re, Sud sa che è ben situato in Nord), più un numero imprecisato di perdenti a cuori e quadri. Nord, tuttavia, tenuto [illegible] anche della dichiarazione di Ovest, non può [illegible] vincenti in atouts (deve possedo solamente due carte) e l'Asso di quadri. E' tuttavia sufficiente che egli abbia una vincente in atout e l'Asso di quadri perché il contratto sia battibile.

Sul cattivo il Fante di picche d'attacco con l'Asso e rinvia quadri. Nord prende con l'Asso e rinvia quadri. Quando il giocante cede a Nord la vincente in atout che gli spetta, Sud può realizzare il taglio di quadri. In totale la difesa incassa così una presa a picche, una in [illegible], l'Asso di quadri e [illegible] taglio a quadri, per un totale [illegible] 4 prese.

(a cura [illegible] Piero [illegible] e Rodolfo PEDRINI)

ANDY CAPP

fumetto di Reg Smythe

(Copyright «News Blitz»)

MAMMA

«Strip» di Mell

(Copyright «Marka»)

animal crackers

il mondo di Rog Bollen

(Copyright U.F.S.)

CLIVE

la "famiglia" di Angus McGill

(Copyright «[illegible] Blitz»)

I RUSTEGHI

lo zoo di Hargreaves

(Copyright «[illegible] Blitz»)

I GIOCATTOLI IMMORTALI

Dopo l'avventura nel tempo, Hawke è alle prese [illegible] giocattoli a spille che si animano misteriosamente («News Blitz»)

DICK TRACY E IL CORVO PARLANTE

Funky ha ucciso la strana signora Peck. Ora è sparito, ma un corvo parlante fa la spia e Tracy si diverte a fare scherzi

(Copyright «Chicago Tribune» e «Stampa Sera»)

(156 — *Continua*)

Juventus e Torino si rifanno in campionato e preannunciano due preziosi ritorni

ALTAFINI per qualche gol SALA per farli segnare

BETTEGA [illegible] per stiramento

Il rapporto Boniperti è rinviato. La presenza in [illegible] del presidente bianconero è assicurata soltanto per domani sera. Forse, in quell'occasione, ci sarà [illegible] incontro [illegible] i giocatori che sarà di monito ma anche [illegible] incoraggiamento [illegible] vista della partita con la Lazio. Un [illegible] contro i bianconeri spianerebbe [illegible] strada della riscossa e [illegible] cellerebbe Napoli.

Vycpalek deve risolvere il problema della formazione. In particolare deve esaminare [illegible] condizioni fisiche [illegible] Bettega rientrato da San Gallo con un leggero [illegible] muscolare. L'ala sinistra potrebbe [illegible] [illegible] recuperabile per domenica prossima, ma a questo punto il tecnico [illegible] vuol più correre rischi. In campo gli servono uomini in ottime condizioni fisiche, quindi si dà per [illegible] il ritorno in Altafini [illegible] [illegible] Anastasi che [illegible] [illegible] confermato.

Si ricompone l'accoppiata Altafini-Anastasi, che lo scorso anno andava [illegible] rato [illegible] [illegible] sigla «A.A. gol assicurati» Altafini ha una voglia matta [illegible] tornare [illegible] squadra e recentemente ha [illegible] [illegible] l'attaccante per annunciare: «Se entro in squadra più [illegible] mi leva il posto». Vycpalek [illegible] ben fatto [illegible] riconfermargliela in cambio, naturalmente, dei gol. Anastasi si ribella all'idea di essere sostituito [illegible] [illegible] a riposo. A parte il fatto che l'indisponibilità [illegible] [illegible] la [illegible] riconferma, Anastasi assicura [illegible] accusa soltanto [illegible] lieve [illegible] rispetto al rendimento solito [illegible] è elevatissimo.

«La [illegible] non è crisi — dice — e non mi sembra il [illegible] di andare in tribuna dopo sole due giornate [illegible] [illegible] essere stanco. Accuso soltanto un lieve [illegible] che passerà giocando».

[illegible] idea [illegible] definitiva [illegible] è Vycpalek che vuol dare fiducia ai [illegible] travianti «perché soltanto sul campo — spiega — tutti [illegible] ritrova». [illegible] a Napoli e a Roma contro la Svizzera era parzialmente condizionato da troppe [illegible] mozioni di colore azzurro. Quel posto [illegible] [illegible] in Nazionale l'ha sempre fatto soffrire [illegible] ora che l'ha riguadagnato dopo prove e circostanze sfortunate, non vuol più lasciarselo sfuggire. [illegible] torna sereno e assicura una prova a breve [illegible] scadenza che lo ripaghi anche agli occhi dei tifosi [illegible] precedenti delusioni.

Confermati pure Causio e Cuccureddu due degli uomini più discussi nelle prime [illegible] prestazioni in campionato [illegible] in Nazionale i due centrocampisti hanno [illegible] tutto il loro valore. Ieri sera in [illegible] dibattito radiofonico condotto da [illegible] Ciotti [illegible] alcuni giornalisti milanesi, proprio Franco Causio è stato indicato [illegible] il possibile uomo nuovo del calcio mondiale a Monaco. [illegible] Lo Capello è [illegible] minute la possibile chiave di volta per i futuri [illegible] [illegible] Nazionale.

Questa [illegible] Juventus è una settimana molto importante. Non è più il [illegible] [illegible] sollevare polemiche anche perché, ripetiamo, un [illegible] [illegible] Lazio farebbe [illegible] la squadra campione d'Italia [illegible] polvere [illegible] critiche all'ilare degli [illegible]

fr. c.

José Altafini costituisce per la Juventus un prezioso ritorno (Foto Moisio)

Giagnoni decide Mazzini su Riva

Giagnoni [illegible] confermato [illegible] [illegible] Riva. Il [illegible] vecchio di domenica prossima, verrà [illegible] alla guardia di [illegible] che in passato si è già [illegible] to al cannoniere [illegible] [illegible] ultimi risultati. Il tecnico sta preparando la miglior formazione per non [illegible] re il passo in classifica dopo il successo [illegible] la Roma. La disponibilità di Sala e Rampanti toglie ogni [illegible] sull'utilizzazione del due. Una riserva [illegible] è quella che riguarda Fortini e Salvadori. Il capitano [illegible] è completamente ri[illegible]lito da [illegible] [illegible] indisponibilità [illegible] carattere influenzale [illegible] la [illegible] prova [illegible] Salvadori nell'ultima giornata di campionato consiglia un [illegible] della situazione [illegible] che [illegible] probabilmente verrà riconfermato.

Proprio Mazzetti, [illegible] i [illegible] compiuti di squadra, avverte l'importanza [illegible] confronto [illegible] pro[illegible] al Sant'Elia. «Per noi — spiega l'ex rossonero — Cagliari è la chiave per un definitivo rilancio. Se ci portiamo nelle prime posizioni di classifica dopo tre giornate di campionato vedrete per quanto tempo ci resteremo».

Stamattina i granata si sono allenati al Filadelfia con una serie di esercizi atletici e palleggi. Giagnoni ha trovato tutti in buona salute e con il morale carico per la partita di Cagliari. Circa la formazione, l'allenatore non ha ancora fornito indicazioni, preferirà ancora prima della fine della settimana. Si tratta [illegible] una [illegible] abbastanza importante per il Torino, dopo i primi due risultati positivi [illegible] campionato. «Abbiamo da farci perdonare l'eliminazione in Coppa Uefa e Coppa Italia — ha concluso [illegible] — ma ci [illegible] che il [illegible] glierato. Se le cose continuano [illegible], [illegible] s'altro modo di ritorci».

LAZIO, prima gli inglesi poi i bianconeri

Chinaglia sfida Morini

CORRISPONDENTE

ROMA, [illegible] ottobre.

[illegible] Lazio è sul trampolino [illegible] lancio: stasera la squadra par[illegible] [illegible] Ipswich [illegible] mercoledì spiegherà le prime reazioni [illegible] inglesi, sarabbiatissimi con tutti dopo l'esclusione della loro Nazionale dai campionati mondiali. La squadra di Maestrelli cerca almeno un pareggio per affrontare il ritorno di Coppa Uefa con una certa tranquillità. Anche il fronte del campionato si [illegible] piattono «caldo» [illegible] [illegible] Da Ipswich [illegible] si è trasferiranno direttamente in Piemonte [illegible] [illegible] si attende un'altra squadra «scrabbiatissima».

I laziali, infatti, [illegible] vedranno con la Juventus la squadra, [illegible] lo scivolone [illegible] Napoli, sta preparando [illegible] trappola per la vittima illustre. Ieri mattina, [illegible] [illegible] [illegible] di Torvergata, i biancoazzurri [illegible] [illegible] [illegible]

Il delicato momento delle squadre genovesi: una attende giustizia sui fatti dell'Olimpico, l'altra aspetta d'inserirsi tra le grandi della Serie A

La speranza della Sampdoria

I due punti del "giallo,,

Per annullare tutto l'handicap

Impronta col pallone: i tifosi della Samp sperano che lo mandi spesso in fondo alla rete

Domani la parola al giudice

MILANO, 23 ottobre.

Il « fattaccio » di Lazio-Sampdoria è accaduto all'ottantacinquesimo, a soli cinque minuti dal termine. In quel momento la Lazio stava vincendo per uno a zero che doveva poi essere il risultato finale. Aveva realizzato Wilson all'84'. Sulla scia dell'entusiasmo per il successo ormai quasi insperato, i romani stavano attaccando ancora. Garlaschelli si scontrava con Boni e fra i due nasceva un'accesa discussione. Sulla di grave, comunque. L'arbitro Casarin fischiava una punizione a favore della Sampdoria. In quel momento entrava nel terreno di gioco dell'Olimpico un fotografo subito seguito da un signore identificato poi per Marcello Rossetti, classe 1944, nato e residente a Formello (Roma), muratore, tifoso della Lazio.

Che cosa volesse fare costui non si è capito bene nemmeno adesso. Comunque, Rossetti si avvicinava a Boni con intenzioni minacciose. Intanto Casarin interveniva e veniva affrontato dall'intruso a mani alzate. E' probabile che l'arbitro sia stato spiato, ma non colpito da uno schiaffo o da un pugno. Casarin, comunque, riusciva ad allontanare l'aggressore e a indirizzarlo verso i dirigenti che provvedevano a fermarlo. La partita poteva riprendere e non accadeva più nulla di anormale.

Questi i fatti. Che cosa deciderà il giudice sportivo? Tutto dipenda dal referto di Casarin. Le ipotesi possono essere tante: spezzare della squalifica del campo, all'ammenda, allo 0-2. Dice il regolamento che lo 0-2 va inflitto dagli organi disciplinari alla società responsabile « di fatti e di situazioni che abbiano influito decisamente sul regolare svolgimento di una gara ». Nel caso specifico Casarin può:

1. aver riferito nel rapporto di non essere stato colpito;
2. aver riferito nel rapporto di essere stato colpito;
3. aver ritenuto la gara finita a 3 minuti dal termine e di averla proseguita pro forma per evitare ulteriori incidenti;
4. non aver considerato la gara finita a 5 minuti dal termine.

Come abbiamo visto la punizione sportiva (0-2) viene inflitta quando gli incidenti hanno influito in maniera decisiva sulla regolarità della gara. Al riguardo la Caf ha ribadito di recente il proprio orientamento al quale si ispirano, ovviamente, il giudice sportivo e la commissione disciplinare.

Nel caso comunque non decidessero per lo 0-2, la Lazio tuttavia non potrà sfuggire ad una sanzione, che può andare dall'ammenda, all'ammenda con diffida, alla squalifica del campo. Toccherà all'avv. Barbè decidere. I fatti non possono essere considerati lievi perché l'invasione, sia pure militare, con intenti aggressivi costituisce sempre un'infrazione grave.

Guido Lajolo

Il caso (difficile) Negrisolo

DALL'INVIATO

Genova, 23 ottobre.

Il clima è quello di tutti i giorni. In via XX Settembre, dov'è la sede della Sampdoria non c'è più confusione del solito. I tifosi non inscenano manifestazioni di protesta. Anzi, qualche bandiera esposta dalle finestre, non è blucerchiata, bensì del Genoa. L'attesa per la decisione del giudice sportivo della lega, avv. Barbè in merito all'invasione di campo da parte di un tifoso nel corso della partita all'Olimpico fra la squadra ligure e la Lazio, prevista per domani sera, non è spasmodica. Solleva soltanto un po' di curiosità. Di questa atmosfera abbiamo la conferma quando saliamo al secondo piano del numero 33 per incontrare qualche esponente della società. Il presidente Rolandi non è ancora arrivato e l'affabilissimo segretario Traverso ci conduce dal vicepresidente, dott. Roberto Monteflori.

Chiediamo: « Come si aspetta la Sampdoria alla vigilia di un momento così importante? ».

« Caricatissima. Aspettiamo il Bologna, convinti di poter fare un'altra bella partita e di prendere altri punti ».

« In verità ci riferivamo alla sentenza della Lega di domani... ».

« Ah! Io questo momento non pensavo neppure a questa vicenda. Cosa vuole che si aspetti la Sampdoria dalla legge del calcio? Soltanto una giusta decisione. Noi ci siamo trovati con due punti in meno all'inizio del campionato per una sentenza della Lega. Abbiamo accettato l'handicap e così accetteremo la nuova sentenza. L'arbitro ha visto meglio di noi come sono andate le cose ed avrà fatto un rapporto preciso. La Lazio ha giocato la sua partita e noi la nostra. Certo sarebbe stato meglio se avessimo pareggiato invece di perdere ».

FIDUCIA

« Se la Sampdoria ha fatto reclamo, è perché spera in qualcosa... ».

« Noi eravamo tenuti a presentare l'esposto. Appunto perché ci sono delle leggi da rispettare. Non dimentichiamo che la nostra è una società per azioni e che dobbiamo rendere conto del nostro operato agli azionisti. C'è stato un episodio extra-sportivo che abbiamo dovuto segnalare. Nulla di più ».

« Però, nella eventualità che si decidesse di dare la vittoria alla vostra squadra per 0 a 2 e anche di ripetere la partita, avreste un bel vantaggio ».

« Non si può negare. Ma non è sui punti conquistati a tavolino che dobbiamo fare affidamento, anche se — ripeto — attendiamo una giusta decisione. Noi siamo ora a meno un punto ed abbiamo già recuperato qualcosa. Nelle 28 partite che restano ancora da disputare, dobbiamo recuperare un massimo di due punti a cinque squadre: Vicenza, Verona, Genoa, Cesena e Foggia. Un compito che non mi pare impossibile. Una cosa è sicura: la Sampdoria lotterà con tutte le sue forze e le avversarie che verranno a Marassi ci dovranno dare i punti che ci servono ».

« Abbiamo una "rosa" di titolari — dice Vincenzi — piuttosto scarsa. Non ci sono molti ricambi e certamente qualche rinforzo sarebbe ben accetto. Devo però dire che i ragazzi si stanno impegnando ad un punto tale da non fare sentire troppo questa carenza. Ci manca un'altra "punta" da affiancare a Maraschi e Salvi ma cercheremo di ovviare al problema mettendo tutti gli altri, anche i centrocampisti e i terzini in condizione di segnare ».

« C'è anche il problema di Negrisolo ».

« E' vero. Il giocatore si allena con la squadra, ma è assente con la mente. Sarebbe molto meglio averlo completamente a disposizione, deciso a combattere come tutti gli altri ».

La situazione di Negrisolo è semplice e complessa

IL PROBLEMA DEL GENOA

"CAPIRE,, CORSO

Berrino e Silvestri: "È una crisi di crescenza,,

DALL'INVIATO

Genova, 23 ottobre.

Sorprendentemente, è bastata una sconfitta « seria » — quella contro la Fiorentina — ed una sconfitta « allegra » — quella contro il Napoli — per fare scomparire quasi istantaneamente il clima di euforia che circondava il vecchio Genoa, ancora caldo, oggetto e fremente dopo il passaggio in serie A. Un campionato come quello dell'anno scorso non può essere facilmente dimenticato — si pensava con estrema disinvoltura di trionfo in trionfo — ed il primo risultato di serie A, pareggio a San Siro, con mille lodi, aveva ulteriormente riscaldato l'ambiente. Le due sconfitte, quindi, sono cadute su una massa che ribolliva, gelandola.

Il pubblico adesso aspetta, piuttosto sconcertato. La partita contro il Napoli, quella della « pace del colera », in casa Marassi quasi deserto, uno spettacolo del tutto inconsueto. Vari elementi hanno contribuito a questa defezione in massa, come spiega il consigliere Mauro Berrino: « **Innanzitutto la sconfitta casalinga contro la Fiorentina, poi il fatto che il Napoli — nonostante il buon avvio in campionato — non rappresenta un grosso richiamo. Infine, ed è questo il particolare più confortante, molte persone si sono già prenotate per la trasferta di Vicenza ed hanno voluto trascorrere una giornata in famiglia. Purtroppo, noi avevamo pensato ad un incasso di una quindicina di milioni almeno, invece le cose sono andate molto peggio, vista la percentuale pattuita con il Napoli. Ma questo non è che un dettaglio, nel bilancio di una società di calcio** ».

Landini ha perso una scarpa (Rosato osserva), il Genoa ha perso contro il Napoli

Non è un dettaglio, invece, che il Genoa faticht, e parecchio. E' confortante, comunque, che la diagnosi del male — ammesso che sia tale — è comune a tutti, dai dirigenti all'allenatore ed a quei giocatori più navigati che conoscono a fondo tutti i misteri del calcio. Ad esempio, a Corso e Rosato.

Il Genoa soffre di un malanno di crescita, su questo punto sono tutti d'accordo. Il salto nella serie di cartello è stato molto brusco e non ancora assorbito come avrebbe dovuto. Spiega Berrino:

« **Per noi dirigenti e per il tecnico il fatto era previsto, un periodo di ambientazione è sempre difficile. Non altrettanto — è ovvio — si può dire per i tifosi, come d'altronde succederebbe in qualsiasi altra città: si guarda esclusivamente al risultato immediato. Ma già domenica prossima, a Vicenza, si potranno chiarire molte cose: basterà un buon pareggio perché tutto rientri nella normalità** ».

Insomma, perché i tifosi si tranquillizzino, basterà un risultato positivo, cosa che ridimensiona automaticamente questa crisetta iniziale.

« Siamo una piccola squadra, con dimentichiamolo — dice Silvestri. — Per ottenere dei risultati dobbiamo lottare, aggredire sempre l'avversario come abbiamo fatto a San Siro. Se ritroveremo questo clima, tutti i nostri problemi spariranno ».

I problemi del Genoa riguardano soprattutto il centrocampo. Il discorso chiama in causa, naturalmente, Mariolino Corso; il quale, però, è completamente al di sopra di ogni critica, alla luce anche delle ultime partite. Chi lo critica (e la colpa di rallentare l'azione del complesso) è del tutto fuori strada. Si tratta invece dell'immediata necessità per i suoi compagni di comprenderne il gioco e di adeguarsi. Corso, interrogato in proposito, non ha dubbi:

« **Non abbiamo ancora realizzato il gioco che vorremmo, questo è chiaro, alla squadra manca l'esperienza, non si è ancora adattata al gioco della serie A. Ma si tratta di un fatto che non deve preoccupare eccessivamente. Passerà, io credo che ce la faremo** ».

« E per quanto riguarda il gioco personale di Corso, cosa ne pensa dell'"incomprensione" tattica dei suoi compagni? ».

« **Non tutto va come dovrebbe, l'ho già detto. Forse, i miei compagni sono un po' legati, hanno paura di rischiare in avanti, nessuno abbandona volentieri l'avversario. E' una questione psicologica, ma verrà superata presto** ».

Anche Silvestri è tranquillo. Le critiche non lo scuotono, continua ad avere la massima fiducia nella squadra. A patto, naturalmente, che torni la grinta e lo slancio dell'anno scorso. Comunque, per quanto riguarda l'allenatore, è proprio il caso di lasciarlo fare: ha portato il Genoa dalla C alla A con competenza e modestia: non sarà certo un passo falso (contro una semi-grande come la Fiorentina) a mettere in discussione il lavoro di anni.

« **Non passerà molto tempo e la squadra si amalgamerà** — conclude Berrino —. **Tutti i giocatori hanno i mezzi per poter disputare un buon campionato. Penso che abbiamo indovinato anche la campagna acquisti, con Corso e Rosato, mentre Barlassina non può che migliorare** ».

Beppe Bracco

Lombardia: la montagna e... tante altre cose ancora.

La neve, le Alpi, le grandi valli verdi, i fiumi, il silenzio delle colline, la bellezza del grande Po.
E ancora castelli, antiche chiesette perse nel verde, musei, pittoreschi anse che segnano la geografia dei laghi, vecchie trattorie dove il risotto è quello vero:...
E per un week-end di ottobre, fai una strada diversa e scopri la tua Lombardia.

REGIONE LOMBARDIA
Assessorato al Turismo
Per informazioni rivolgersi agli E.P.T. di Milano - Bergamo - Brescia Como-Cremona-Mantova Pavia-Sondrio-Varese

Rimani in Lombardia e...il tempo non ti basta più.

SS/5

PALLAVOLO

"Test,, del Gargano in finale di Coppa

GENOVA, 23 ottobre.

Domani sera nella palestra dei scigli del lucco genovesi, in via Albertazzi (ore 21,15), il Gargano — squadra della massima divisione nazionale di pallavolo — incontra l'Alessandria. La formazione del « grigi », che milita nella serie B con aspirazioni di promozione, si batterà con il complesso genovese per l'assegnazione della « Coppa delle Alpi ». Una vera e propria finale, quindi, che conclude il torneo precampionato organizzato (siamo alla quarta edizione) dalla società alessandrina.

I favori del pronostico sono per il complesso genovese che, oltre ad essere di categoria superiore, è stato l'unico del lotto delle partecipanti (le altre sono il Cus Milano e il Caiana Olimpia di Bergamo) ad avere espugnato nell'incontro d'andata il Palasport della provincia piemontese.

L'Alessandria, oltretutto, costituisce per il Gargano un ottimo banco di prova: la società genovese, infatti, è in piena preparazione al difficilissimo campionato di serie A e troverà nella squadra capitò una valida antagonista, i frequenti rapporti fra le due società, poi, hanno fatto sì che ogni scontro fra « biancorossi » e « grigi » sia un vero e proprio derby. Il Gargano potrà sperimentare la sua vera forza offensiva in quanto gli avversari — che hanno sempre avuto fama di grossi difensori — saranno costretti adeguatamente alla ricezione. Una bella finale, che fa da anteprima allo scontro di sabato fra Gargano e la consorella di serie A, Cus Torino, che con l'innesto del bulgaro Karov è diventato un complesso di rango.

Per l'incontro di domani sera, Gargano e Alessandria, hanno annunciato le formazioni migliori. Farà spicco nelle file dei grigi il nazionale Nuccio Piloti. Da parte genovese tutto un « cast » di atleti di un certo livello che potranno trovare nell'affiatamento la loro arma migliore con la sicura guida dell'ex nazionale Fegino, tutt'oggi uno dei più grossi « martelli » italiani.

a. r.

BOCCE A TORINO

Un quattordicenne mette k. o. i "big,,

E' l'idolo del pubblico al "Mossetto"

Ancora quattro serate di gara, poi anche l'interessante 11ª edizione del torneo del « Mossetto » (che ha richiamato ben 1112 giocatori) passerà agli archivi: pronosticare il vincitore è quanto mai difficile perché le sorprese sono all'ordine del giorno e il valore delle quadrette ancora in lizza è molto equilibrato. Sono nacti di scena i « pezzi da 90 » (Granaglia, Andreoli, Chaviet, Braggiia, Benavena, Gremo) e a difendere il « teatro » della categoria maggiore sono rimasti Almonte, Quaglino, Sulni, Mollo, Priotto, Sinchetto; ma a contendere loro il successo finale ci sono alcune formazioni « minori », che però si sono dimostrate tali solo sulla carta.

Tra questa merita un cenno la quadretta della Ganzianella di Chivasso che allinea il più giovane giocatore di tutto il torneo, il quattordicenne Marini, che è diventato il beniamino del pubblico del « Mossetto » per le sue indiscusse doti di accostatore e per la serietà e l'impegno profusi in ogni partita; ieri sera il « pivellino » è stato la carta vincente della squadra chivassese con una serie spettacolosa di accosti a 20-30 cm dal pallino e al termine dell'incontro il suo avversario, il nazionale Gremo, ha voluto per primo stringergli la mano per la magnifica gara.

Ancora un giovane in bella evidenza, il novarese Cigalone, di 17 anni, un bocciatore di valore che ha permesso al blu della Novarese Siti di riportare una bella vittoria sui rivalesi guidati da Durandetto.

Questa sera (inizio ore 21) quattro partite: Macocco (Costese Saluzzo) contro Mollo (Laghi Salte); Sulni (Pisselli Traversa) contro Ponco (Laghi Salte); Maccagno (Varzualese) contro Sinchetto (Laghi Salte); Repetti (Laghi Salte) contro Priotto (Laghi Salte).

FALLIMENTO

n. 129/73 della

BOUTIQUE NUZZO
Via GUALA 107

ang. corso Traiano

da oggi 23 ottobre

sino all'esaurimento totale delle merci esistenti troverete a

prezzi di perizia

capi di alta moda uomo-donna

cravatte seta pura - camicie - pantaloni vestiti uomo-donna - cappotti - tailleurs capi lana e altri articoli

Inoltre: mobili - quadri e pezzi di arredamento al prezzo di perizia

Via Guala 107 ang. C. Traiano

Apertura oggi 23 ottobre

DIRIGENTI D'AZIENDA

corsi quadriennali, annuali e monografici di

ORGANIZZAZIONE	MARKETING	INFORMATICA
programmazione-finanza amministrativa personale	pubblicità - pubbliche relazioni	elaborazioni elettroniche-sel sociali

Torino - Via S. Chiara 10 (ang. v. Pavia) - t. [illegible] convitto: 011712

CIM

LA SCUOLA D'AVANGUARDIA COMUNICA

che a seguito delle cortesi richieste fatte pervenire da coloro che non hanno potuto raggiungere le sedi del CIM per effettuare le iscrizioni ai corsi per

- ★ PROGRAMMATORI di calcolatori elettronici
- ★ ANALISTI di programmazione elettronica
- ★ PERFORATORI di scheda meccanografiche
- ★ INSEGNANTI pratici di macchine contabili
- ★ I.V.A.

entro il 13 ottobre

PROROGA

il termine utile per le iscrizioni fino al

27 OTTOBRE

CIM - TORINO: Via Roma, 255 - Tel. 533.975 - 539.889
CIM - ALESSANDRIA: Corso Roma, 100 - Tel. 41.384
CIM - GENOVA: Viale Brigata Bisagno, 3 - Tel. 566.468

ALTRE SCUOLE DEL CIM

Firenze - Livorno - Perugia - Modena - Ferrara - Rimini Roma - Milano - Bergamo - Brescia - Bologna - Verona Padova - Mestre - Pescara - Bari - Napoli - Taranto Cosenza - Catania - Palermo - Salerno - Cagliari Parma - Udine - Trieste - Cagliari

FULCHERI *Istituto ottico optometrico*

TORINO VIA LAGRANGE, 4 TELEFONO 54.60.25

INFORMITALIA

ISTITUTO NAZIONALE INFORMAZIONI

Controlli, indagini, infedeltà. Esito assicurato

C. Vitt. Emanuele 107, tel. 511.024-538.682, Torino

appartamenti
case, terreni
tenute agricole
complessi turistici

parlatene a...

gabetti s.a.s.

Biella Torino Roma Milano Napoli Firenze Bari Messina Padova Brescia Como Varese Bergamo

ANNUNCI ECONOMICI

8 *Piazzisti, rappresentanti*

(Continua da pag. 10)

AMODESSI cercasi rappresentanza articoli pubblicitari. Accetino, via C. Nigra 23/c, Torino.

ASSUMIAMO elementi diplomati, media cultura, pratici vendite proprietà immobiliare, mediazioni, possibilità carriera. Per informazioni, T. 757.264.

AVETE problemi da vendere? Avete problemi di vendita? Telefonate al 845.159 forse posso aiutarvi.

AZIENDA importanza nazionale assume ex venditori cui sono, fisso, premi e provvigioni. Telefonare per appuntamento 524.131, 710.681.

AZIENDA industriale settore in elemento femminile età 30-50 anni cultura media patentata per lavoro di rappresentanza Torino e Piemonte. Telefonare 314.985.

CALZE elastiche: nota industria cerca rappresentanza vendita farmacie ortopedie zona Piemonte. Richiedesi curriculum. Scrivere: «Publikompass 83 — 20123 Milano».

FABBRICA accessori e montaggi cerca rappresentante per Torino. Scrivere: «Publikompass 105 — 20123 Milano».

IMPIEGATO addetto al magazzino, esperto, capace, volentieroso corso importante società settore legnami. Scrivere: «Publikompass 98 — 20123 Milano».

IMPORTANTE industria cuoiame alta ricerca vendituta per AL-VC-NO. Clientela già esistente, offresi trattamento sindacale impiegato, fisso più provvigioni sopra minimo garantito 2 milioni 300 mila annue, rimborso spese, automezzo della società. Telefonare 02-738.2741 ore ufficio.

ODONTOIATRICI prodotti ditta cerca giovane odontotecnico o istruttore presso clientele per vendita suoi prodotti. Telefonare 300.526.

RAPPRESENTANTE esamina importante società estera vendita diretta apparecchi e prodotti industriali per la pulizia a carburante e vapori. Alte provvigioni. Eventuale Possibilità assunzione stabile e carriera dopo periodo prova. Scrivere: «Publikompass 123 — 10100 Torino».

REFERENZIATO assicura esperienza diretta commerciale e di vendita cerca serio ed adeguata rappresentanza. Scrivere: «Publikompass 2365 — 10100 Torino».

PRIMARIA industria confezioni biancheria e pigiameria cerca rappresentanze per il Piemonte, qualificata ed introdotta settore, con esperienza almeno quinquennale. Età massima 38 anni. Assicurasi esamina riservatezza. Scrivere: Publikompass 107 — 10100 Torino.

STUDIO fotografico cerca rappresentante 400 mila al mese. Via Monfalcone 17.

VENDITORE esperto capace volenteroso cerca importante società settore fiammiferi. Scrivere: «Publikompass 95 — 20123 Milano».

9 *Lavori a ore*

domande

GIOVANE ventiquattrenne disposto a lavori casalinghi per 4 ore al mattino offresi. Preferibilmente in Borgata Parella o zone Pianezza. Telefonare 713.475.

offerte

TUTTOFARE abile, referenziato, cerco dalle 9 alle 12 ore o più volte la settimana. Telef. 655.034.

TUTTOFARE cercasi 3 ore mattina escluso sabato e festivi. Telefonare 553.438.

10 *Prestazioni professionali, consulenze*

DATTILOGRAFA eseguirebbe qualunque serie lavoro proprio domicilio. Telefonare 871.880.

EXPORT organizzazione promozione vendite assistenza commerciale analisi mercati ricerca clienti forniture corsi consulenze preventivi gratuiti. Scrivere: «Publikompass 2327 — 10100 Torino».

GEOMETRA 25enne esperienza tecnico-commerciale, intraprenderebbe seria attività anche in proprio libera subito. Telefonare 363.179.

PRATICA anche contributi Inps cerca lavoro domicilio. Telefonare 270.695 dopo ore 18.

RAGIONIERA pluriennale esperienza amministrazione bilanci intrabbe contabilità proprio domicilio referenze. Telefonare 360.843.

RECAPITO e servizio segreteria (uno o senza personale) disponendo ufficio corso Re Umberto accetta. Telefonare 599.559.

SIGNORINA laureanda in lingue cerca lavori a domicilio di dattilografia. Telefonare 367.824 ore pasti.

11 *Personale domestico, portinai, baby sitter*

offerte

A. CONIUGI soli cercano tuttofare fisso veramente capace, ottimo trattamento. Telefonare 867.402.

ADILE tuttofare pratica cucina assaggio alimenti referenziata, giornata intera. Telef. 8.30-12 al 659.528 escluso festivi.

ANCIS primo servizio cercasi tuttofare fisso. Fontana, via Lamarmora 8, telefono 531.602.

CONIUGI con bambina cercano cuttofare e giornata. Telefonare 472.873.

CUOCA/O e domestico disponibili fissi per villa vicinanze Torino cercasi da famiglia signorile. Richiedesi referenze, offresi ottimo trattamento. Telefonare ore ufficio 296.565.

CUSTODE giardiniere/autista pensionato per piccolo stabilimento cercasi. Telefonare 788.115.

FAMIGLIA signorile gli coniugi domestico cerca collaboratrice familiare fissa per villa dintorni Torino offresi retribuzione richiedesi referenze. Telefonare 933.695.

RIVALTA coniugi cercano tuttofare fisso, ottima remunerazione. Telefonare 900.898.

TUTTOFARE fissa amanda bambino cittadino stipendio corposo per Pino Torinese. Telefonare 840.384.

TUTTOFARE fissa referenziata cercasi per famiglia zona centrale. Telefonare 546.742.

TUTTOFARE mezza età cercasi subito fissa o giornaliera ore 8-17 compresi festivi ogni tre 15. Telefonare 511.184.

TUTTOFARE, pratica, referenziata, dalle 8,30 alle 15, senza famiglia 4 adulti Strada Valsalice angolare 31. Telefonare 652.830.

TUTTOFARE referenziata fissa singolo bambini famiglia cerca con altro aiuto domestico. Telefonare 531.749 pomeridiane 8-9, 13-14.

TUTTOFARE referenziata cerca famiglia fissi mercoledì venerdì mattina 3 ore zona Crocetta. Telefonare 509.151.

15 *Auto acquisto e vendita*

A.A.A. AUTOFRANCIA, corso Francia 341 e corso Trapani 116, Fiat nuove consegna immediata; vantaggiosi trattamenti accessori, lunghe rateazioni.

A.A.A. OMAGGIO autocarro di marca almo al 25 ottobre '73 in Casse 1300 XL, 1100 GT X-L-S 1970-71 tutte perfettamente ricondizionate garantite. Autosalone, corso Agnelli 22.

A.A.A. ORSA autoccasioni corso Vercelli 96, 128 4 mesi, 127, 128, 124, 850 N e Special, Mini Cooper 1000.

A.A.A. ORSA autovetture via Barletta 115. 124, 127 6 mesi, 128 4 mesi vio scuro, 128 coupé 1100 SL, 124 '71.

A.A. FIAT Centro occasioni tutti i tipi di auto selezionate garantite con tagliando. Permute, rateazioni. Prezzi eccezionali. Centro autorizzazione F.I. cosure 100 litri benzina. Corso Cincha 22, telefono 367.519.

A.A. FIAT, piazza Cardueci 104, vende usate revisionate 500, 126, 127, 128, 124, Volkswagen Cabriolet, Dyane. Fornia e altre 100 occasioni anche senza anticipo.

A112 E bicolore amaranto bianco 10 mila km unica proprietaria interno pannu 10 mesi. Autocentro, Stradale 40, Telefono 356.017.

A112 TO 1150... colore rosso autentico molto bella in vendita in corso Rumea 11, Moncalieri. Telefono 640.5256.

ACQUISTIAMO pagando massimo 500, 126, 850, A112, 850, 128, 124, 132, Fulvia coupé e berline. Corso Raffaello 3, telefono 614.001.

ACQUISTIAMO vetture non sinistrate, pagamento in contanti, passo in sede. Autogarage, corso Principe Eugenio 11 Torino.

ALFA Romeo Giulia 1.6 perfetta propulsione GTA 305 km/h, autoblocco, sterzo, fari fendi, cerchi in lega, autoradio mangiadischi, gommato, unica proprietaria, imolare 8000 km, impeccabile, bianco, corso Stradale 40 telefono 356.017.

ARCIDUCASIONISSIME le più belle automobili giammai trovate. Corso Stradale 35, via Montalcovo 144.

ASSICURAZIONI auto e tasso a tutti i mezzi. Advisor assicurazioni. Telefonare 519.761 corso Re Umberto 28.

ASSORTIMENTO Alfetta 4 mesi - 6 mesi - 1 anno, unico proprietario. Vasto assortimento, successo Alfa Romeo e Senza Sogna, corso Stradale 40, telefono 356.017.

AUTOCARRO 238 Fiorgo meccanica e carrozzeria perfetti, unico proprietario. Autostadio, corso Agnelli 22.

BALILLA 4 marce perfette condizioni funzionamento interno e vernice originali. Autocentro, corso Stradale 40, telefono 356.017.

CITROEN GS 25 iniezione elettronica 5 mesi, 11.000 km, assicurabilità, favolosa. Orsa, via Andorno 135.

COSPERIANO ingegnerialmente supervisionando vetture passato il massimo in contanti. Autocommercio, corso Cosenza 32 (anche giornata festiva).

DIESEL Opel Rekord visole Concessionaria Vennier - Rivoli, corso Susa 30b, telefono 957.257 - Collegno, corso Francia 113, telefono 786.131.

FAMILIARE 124 nove mesi blu scuro pochissimi chilometri unico proprietario. Autostadio, corso Agnelli 22.

FAMILIARE 128 1977 giallo unico proprietario perfetto. Autostadio, corso Agnelli 22.

FIAT E 127 di sei mesi a prezzi eccezionali in corso Roma 11, Monculieri, Telefono 640.3235.

FIAT 125 special ultimo tipo fine 73 unico proprietario bianco fumoso rossi co interno panno perfetto condizioni. Autocentro, corso Stradale 40, Telefono 356.017.

FIAT 126 nuove da immatricolare e accessoriate come nuove garantite, tutti i colori. Autocentro, Stradale 40, Telefono 356.017.

FIAT 127 sei mesi e nuove rossi eroginio bianco rosso blu azzurro giallo verde. Autocentro corso Stradale 40, Telefono 356.017.

FIAT 128 rally 1972 perfetti km esatti in lega unico proprietario ottima. Autocentro corso Stradale 40, telefono 356.017.

FIAT 500 Giardiniera tutta nuova 1972 cerchi in lega cruscotto volante e sedili speciali, pochi chilometri. Autocentro, corso Stradale 40, telefono 356.017.

FIAT 850 Special automatica 1970 unico proprietario blu scuro pochissimi chilometri. Autocentro, corso Agnelli 22.

FIAT 850 - 124 familiare 5 mesi in visione e prova nel salone accessori al corso Monte 11, Moncalieri. Telefono 640.3235.

FORD Capri 2300 S coupé metallizzata verde Reno 1971 ricondizionata quasi nuova. Autocentro, corso Stradale 40, telefono 356.017.

FULVIA coupé rossa A54003 gennaio-simo 970 mila trattabili. Telefonare 514.586 ore pasti.

FUORI strada Diesel e benzina disponibilissimo concessionaria Savigliano via Silano 69. Telefonare 652.535 - 651.986.

FURGONE Alfa Romeo 33 gli 1967 gelino prezzo e condizioni da vero occasione. Autostadio, corso Agnelli 22.

FURGONE 1241 Daiatsu portata 20 q.li buonissimo stato, vendesi privatamente. Telefonare 640.084.

INVITO della Lincoln-Mercury Concessionaria Slesa, corso Principe Oddone 86, a provare la Slesa 1800 o le 1301-1750 mila chilometri verranno alla 249 mila chilometri mensilmente vendite martinali (solvo).

MAGGIOLINO 1200 12 volte color sabbia unico proprietario come nuovo. Autocentro corso Stradale 40. Telefonare 356.017.

MERCEDES 220 D, Allasia, Alfa 2000 berlina, 1750 GT, A 112, Fulvia coupé, 123 ultimo tipo, D8, 128. Telefonare 546.887.

MERCEDES 250-SE, vettura unica, in impianto gas interno in pelle vero pochissimi chilometri. Autocentro, corso Stradale 40, telefono 356.017.

M.G.B. verde rustico ottimo condizioni. Autocentro, corso Stradale 40, telefono 356.017.

MONTEGLIANO Concessionaria Alfa Romeo, via Cuneo 35 - corso Re Giorgio 58, telefono 993.869, Giulia 1300 TI, vasti Super, 1300 GT Junior, 1750 berlina e GTV, 2000 berlina, Mercedes 8-3 ed altre disponibili.

MINI Minor familiare 1970 unico proprietario perfetta carrozzeria e meccanica. Autostadio, corso Agnelli 22.

MONZEGLIO & C. via Cabrio 35, telefono 599 868 piazza Rivoli-no, telefono 593.9051 Porsche 911 T Targa 2.4, Mercedes 350 SL, Alfasud.

OPEL nuova Kadett C in prova e in vendita presso la Concessionaria Vennier di Rivoli, corso Susa 30b, telefoni 957.257, e Collegno, corso Francia 112, telefono 786.131.

PASSAT la nuova Volkswagen 1300-1500 con trazione anteriore pronta consegna, prova e dimostrazione. Concessionaria Rivoli, corso Francia 362, telefono 724.005.

PRINZ 4 L, 20 km con 1 litro, 7000 bollo minimo grande manutenimento a prezzi favolosi. Orsa via Barletta 123.

PRIVATO vende a privato Jaguar 4.2 condizionata cambio manuale 5 otoni perfetta telefonare pasti 350.337 ufficio 360.542.

PRIVATO vende bella 127 in forte bianca 12 mesi L. 950 mila. Telefonare 830.126.

PRONTA consegna vetture nuove Simca: Simca 1000 LS: 999 mila. Simca 1000 Rally: 1.229.000. Simca 1301 Special lire 1.559.000 supervalutando la Vostra vettura in permuta, grandissima esposizione della Concessionaria Simca Lingotto in corso Orbassano 72 (anche mattinata festiva).

SEMESTRALI

tutti Lpi 503, 126, 127, 112, 128, 124, 132, Fulvie. Occasioni. Garantite, permutazioni rateazioni. Scelti, c. Turati 19.

RENAULT 4 TL 20 km con 1 litro, 7000 bollo minimo grande manutenimento a prezzi favolosi. Orsa via Barletta 123.

SIMCA 1000 GLS perfetta a vostra disposizione per prova sia prezzi concorrenziali moderati. Corso Roma 11 Moncalieri, telefono 640.3236.

TOYOTA Land Cruiser Vinyl Top, 6 mesi pochi km. come nuova, Jeep Kaiser, Tel. 851.448 vende, permuta, rateizza.

VASTO assortimento Alfasud tutti colori, pochi chilometri, garanzia Alfa Romeo. Sogas corso Siracusa 40, telefonare 356.017.

VENDIAMO rateando pagliosante 500, 126, 850, Mini, A112, 127, 128, 124, 132, Fulvie coupé e berline. Corso Raffaello 3, telefono 858.001.

VENDO 500 F del 1972 semiscurva. Telefonare 737.187.

128 rally, 124, 850, 650 coupé, 600, Simca 1000, Simca Rally, Simca GLS, R4, R10 automatica, Taunus, 12 Ni, Giulia TI, Alfasud, Opel, Rekord, Rekord coupé Opel Kadett, Kadett familiare, Kadett coupé, Opel Ascona, Opel Manta, Opel Admiral automatic, via Cigna 3.

132 1800 7 mesi, accessoriata, vendesi Lancia corso Regina Margherita 220.

16 *Motocicli*

A.A. ATTENZIONE Motomeccanica eroga tutti pezzi ultra-lavorati Laverda 75 850 mila, 900 mila, 950 mila, Honda 350 600 mila, 450 750 mila, 500 900 mila, 750 950 mila, Yamaha 350 (disco) 700 mila più gli altri. Corso G. Cesare 175. Telefono 21.304.

18 *Case e alloggi, acquisto*

ACQUISTA a contanti alloggio con pagamento immediato. Telefonare 541.419.

ACQUISTA a contanti privato monanda o soffitto. Telefonare 882.109.

ACQUISTASI alloggio mezzo 1-2 camere ingresso servizi zona semicentrale libero. Telefonare 339.886.

ACQUISTASI casetta ed alloggetti liberi presto, versamento contanti immediato. Telefonare Capello 552.780.

ACQUISTASI privatamente da privati in contanti 1-2 camere servizi libero. Telefonare ore pasti 301.831.

ACQUISTIAMO vostri alloggi assente, vizio, frazionamento mobili. Garantita pagamento contanti. Passano 694.570 - 694.180.

ACQUISTO da privato uno-due appartamenti e negozi anche case vecchie. Zanni fabbricati, pagamento immediato. Telefonare 552.804.

BARBIERA Milano acquistasi contanti alloggio 2 camere cucina servizi libero. Telefonare 273.383.

DA privato acquisto casa 30-90 camere oppure alloggi anche di grandi dimensioni pagamento in contanti. Telefonare 680.482.

PRIVATO abbisogna subito alloggio in Torino 3-4 vani servizi, purché libero, pagamento contanti. Telefonare 693.371.

SABATELLI IMMOBILI

corso Massimo d'Azeglio 60, telefono 651.894 servizio completo vendita appartamenti ville caseite terreni. Interpellateci senza impegno per valutazioni vostri immobili.

19 *Case e alloggi, vendita*

ACQUISTARE bene in via Zumaglia 64 bis, 2-3 vani da 3 milioni 600 mila a 4 milioni 200 mila permette sul posto anche festivi. L'Immobiliare 503.666.

ADIACENZE viale Thovez vendesi appartamento in villa salone pranzo studio 3 camere cucina servizi box auto. Ottime condizioni. Com. T.A.I. 548.133.

AL n. 5 di via Saluzzo frazionamento stabile 2-3-4 vani liberi redditi interessanti. Da 2 milioni 200 mila permette in sede anche festivi. L'Immobiliare 503.666.

AL p. 8 di via Chiusella vicinanze piazza Crimea frazionamento alloggi 2-3-4 vani da 2 milioni e 3 milioni 800 mila, perquisizione sul posto anche festivi. L'Immobiliare 503.666.

AL p. 4b di via Chivasso vendiamo ultimi alloggi 2-3 vani da 2 milioni 700 mila redditi interessanti. Permette sul posto anche festivi. L'Immobiliare 503.666.

ALLOGGIO libero 2 camere, cucina, bagno, 9° piano, piazza Castello. Privato vende 12.500.000. Telefonare mattino 531.974.

ALLOGGIO 5 camere cucina, bagno, riscaldato 1 piano, libero subito, vendo 10.000.000 dilazionate. Via Ormea 43. Tel. 779.733, 591.826 ore ufficio.

APPARTAMENTO in palazzina vendo in Rivoli-Basso stione camere cucina doppi servizi ampi terrazzi collegamento al piano con ascensore. Telefonare 017.159 - 701.058.

AREA 5 vendo libero via Dei Mille tronia giardino Cavour, vicinetta 5 camere, bicerini, riscaldamento. Telefonare 821.061, 850.218.

AREA 3 vende libero, via Lombroso 9 camere, bagni, seminterrato 9 milioni, volendo 5 camere, bagni, occasione. Telefonare 831.051.

CASA tipica con ampio rustico collina Moncerato 18 km da Casale: ampio salone cucina 3 camere bagno giardino orto frutteto 4000 mq vendesi 18 milioni 500 mila. Telefonare 252.456.

CASETTA rustica collina Asiglano indipendente: 5 camere bagno stalla fienile portico frutteto vendesi 9 milioni 900 mila. Telefonare 212.456.

CASETTA rustica indipendente con terreno acqua luce tel Pinerolese vendesi 4 milioni. Telefonare 905.265 Torino.

CORSO Grosseto 252 frazionismo stabile di 2-3-4 vani tutti bagno e portico da 6 milioni 100 mila a 12 milioni 800 mila. Permette sul posto anche festivi. L'Immobiliare 503.666.

CORSO Vercelli, via Cervelo 2 zodiaco splendido 2 camere cucina 1 milione all'acquisto 2.500.000 dilazionate, 3 camere cucinotto 1.300.000 all'acquisto, 2.900.000 dilazionati Unioncasa 531.902, 532.784.

CROCETTA libera camera cucina ingresso bagno cantina cortile signorile piano alto 8 milioni 200 mila senza mutuo. Telefonare 392.469.

CROCETTA libera 2 camere, cameretta, cucina, terzo bagno, ascensore, 1 piano. Vendo 11.500.000. Tel. 535.974 ufficio.

FIAT corso Marconi privato vende alloggio 110 mq costruzione 1970 tre camere cucina servizi libero anno novembre '74. Telefonare 512.114.

GABETTI 5767 vende appartamento recentissima costruzione composto da soggiorno 2 camere, cucina, doppi servizi, ampi ingressi, cantina in via Monte Ortigara 33 a L. 26.500.000 mutuo ventennale e dilazionati.

GABETTI 5767 vende in piazza Gabiberti 14, 3 camere, cucina, ingresso, bagno, ripostiglio, cantina, a L. 12 milioni 500.000 dilazionati.

GABETTI 5767 vende in via Marochetti 29, 2 camere, cucina, servizi a L. 9.100.000 dilazionati.

GABETTI 5767 vende a Nichelino, via Nino Costa 22 soggiorno, 2 camere, cucinetta, ingresso, bagno, ripostiglio, cantina, box a L. 12.200.000 dilazionati.

GABETTI 5767 vende appartamento libero in via Perrone 8, di 3 camere, cameretta, soggiorno, cucinino, ripostiglio, bagno, cantina, a L. 10.000.000.

GABETTI 5767 vende appartamento libero in corso Cosenza 40, di camere, tinello, cucinino, ingresso, bagno, cantina, a L. 10.800.000 mutuo e dilazionati.

(Continua a pag. 18)

Fatti per chi vola.

Per andare in Giappone la via delle Indie non poteva bastarvi.

Dal 1° novembre abbiamo anche la Transiberiana.

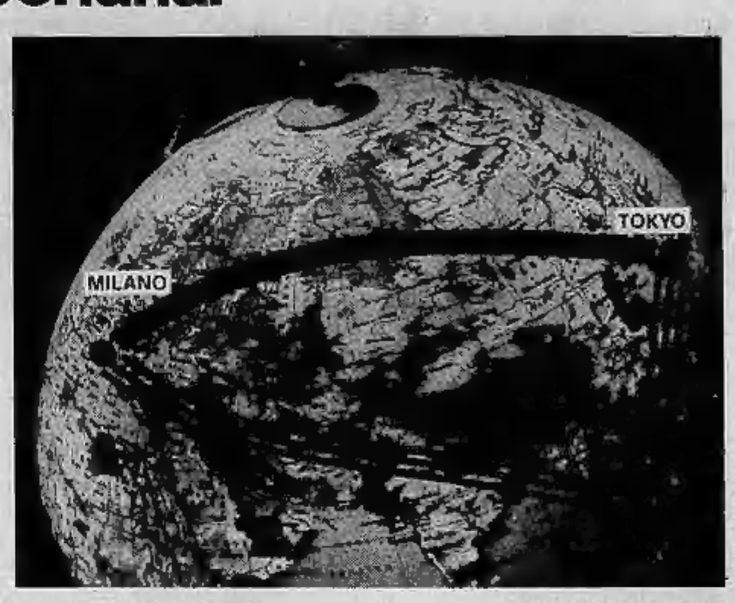

Ogni settimana, 3 voli via Sud, 1 via Mosca. Ora potete scegliere come andare in Giappone.

Un nuovo volo che parte da Milano ogni venerdì alle 12,15 e arriva a Tokyo dopo sole 15 ore e quaranta di viaggio.

Il nuovo volo diretto Alitalia è il mezzo più veloce per raggiungere Tokyo senza cambiare aereo.

Impiegando 7 ore e cinquanta di meno della rotta delle Indie.

Per questo la Transiberiana è la rotta più adatta per chi va in Giappone per affari e, arrivando a Tokyo al mattino del sabato, ha tutto il tempo di rilassarsi prima di affrontare il lavoro del lunedì.

E, dopo il lavoro, una vacanza di piacere.

Al ritorno, perché non prendere uno dei tre voli settimanali che Alitalia vi offre sulla via delle Indie?

Fermandovi magari a Hong Kong o Bangkok, Bombay, New Delhi o Teheran per concedervi un intermezzo turistico.

E da Bangkok o da Bombay potreste anche tornare via Roma sul nostro nuovo DC-10, assistendo alla proiezione di un film; e il volo vi sembrerà più breve.

Alitalia

Con voi e per voi.

Marus è dove puoi scegliere abiti e giacche in 800 varianti di tessuti-moda.

Solo uno specialista può offrirti tanto.

marus

lo specialista dell'abbigliamento

In Italia sono 35

le borse oggi

Consolidamento su basi resistenti

TORINO — La Borsa, dopo tre sedute condotte ad andatura sostenuta, si concede una pausa di assestamento. Il mercato tuttavia, se perde slancio, acquista selettività e conserva una positiva impostazione di base.

Anche il ritmo degli scambi, che non denuncia contrazioni apparenti, conferma l'impressione come la Borsa non abbia smarrito le sue risorse di vitalità sebbene non sia facile giudicarne oggi le possibilità future.

Il vivacchiare dei grossi nomi del listino pone un po' in ombra i titoli locali, sui quali però non manca movimento.

Nel reddito fisso si avverte più sensibile la domanda dei compratori. Chiusura Montedison Gemina 810. Diritti Ciga intrattati.

Titoli non quotati ufficialmente: Bni 7 ½ 1970 99; Interbanca quind. 7 ½ 96,80; Carlo Erba 5 ½ % '72 conv. 383; Ciga di Milano 1973 7 ½ 94,30; Ceca 7 ½ 1972 99; Bni 7 ½ 1972 98,70; Mediocredito Lombardo 7 ½ 96,10; Liquigas conv. 1973 7 ½ 118,50.

BORSA CONTINUA — Fiat ord. I 2302, II 2281, III 2280; IV 2280; Fiat priv. 1735, n.t., n.t., 1749.

Prezzi informativi delle valute raccolti fuoriborsa: sterlina oro vecchio 21.900-23.800; sterlina oro nuovo 18.400-19.400; marengo svizzero 21.400-22.400; sterlina carta G. B. 1460-1490; dollaro Usa 617-626; marco germanico 255-260; franco svizzero 205-209; franco francese 141,50-144,50; oro fino 1960-2080; argento 50-52.

REDDITO FISSO A TORINO

	22-10	23-10
VALORI DI STATO		
Rendita 5%	106 50	106 —
Redimibile 3½%	89 70	90 70
Ricostruz. 3½%	90 50	90 80
» 5%	95 55	95 65
Fr. R. 5% Trieste	96 —	96 —
Rif. Fond. 5%	95 —	95 —
Fr. R. 5% Tr. '54	93 60	93 80
Fr. Pd. Sc. 5½ '67	92 —	92 —
» » '68	92 40	92 40
» » '69 II	91 50	91 50
» 6% '70	99 50	99 50
» » '71	98 —	98 —
» » '72	99 —	99 —
B.T.N. 5% '74	98 775	98 70
» » '75 I	97 10	97 30
» » II	96 60	96 70
» » '76	95 20	95 50
» » '77	94 60	94 75
» » '78	94 60	94 75
» 5½% '79	99 30	99 20
» » '80	99 25	98 10
» » '82	98 60	98 65
OBBLIGAZIONI		
ENEL 6% '65 I	91 20	90 80
» » '65 II	93 30	93 10
» » '66 I	90 30	90 30
» » '66 II	90 05	90 30
» » '67	90 —	89 80
» » '68 I	89 90	89 60
» » '68 II	90 —	89 80
» » '69 I	90 —	89 80
» » '69 II	89 80	89 80
» 7% '70	98 10	98 70
» » '71	98 10	98 10
» » '72 I	97 85	98 10
» » '72 II	97 80	98 —
» » '73	—	—
» Eurom. 6%	94 10	94 50
IRI 5% '54	97 50	97 80
» » '65	91 20	91 30
» Alfa 7% '70	118 50	120 —
Istup 5½% '65	65 —	65 —
» » '67	82 —	82 50
Autostrade 6% '58 I	90 10	89 80
» » '58 II	90 10	90 10
» » '68	89 75	90 10
» 7% '71	97 575	97 80
» » '72	97 70	97 90
CO.PP. 5%	81 50	81 80
» 5½%	83 —	84 —
» 6%	88 10	88 30
» 7%	96 25	96 35
» I.Sc. 7% I°	97 90	97 80
» » » 2°	97 80	98 —
» » » 3°	97 85	97 65
» » » 4°	97 80	98 —
» » » 5°	97 90	97 90
» » » 6°	—	—
» » » 7°	—	—
» Anas 6% '66	93 —	93 25
CO.PP. Aut. 6% I°	89 —	88 50
» » 7% I°	96 25	96 225
» » » 2°	96 30	96 15
FF.SS. 6% '65 I	92 40	92 40
» » '65 II	92 30	92 —
» » '66 I	92 —	91 85
» » '66 II	91 35	91 35
» » '67	91 60	91 50
» » '68 I	91 30	91 50
» » '68 II	100 —	100 —
» » '69	93 —	93 —
» » '70	98 —	97 80
» » '71	99 —	99 —
» » '72 I	98 10	98 10
» » '72 II	—	—
A.P.S. 6% '67	97 —	97 —
» » '68	99 80	99 80
» » '69	99 80	99 80
» » '70	97 85	97 90
» » '71	98 50	98 40
» » '72 I	98 50	98 50
» » '72 II	—	—
Iveco 6% '64	92 80	95 40
» » '65 I°	93 20	93 20
» » '65 II°	91 —	91 80
» » '66 I°	91 —	90 90
» » '67 I°	91 —	90 60
» » '68 I°	90 80	90 80
» » '69 I°	91 —	91 —
» 7% '70 I°	98 30	98 30
» » '71 I°	97 10	97 10
» » '72 I°	96 90	96 80
» » '73 I°	97 40	97 40
Torino 6% '52	95 15	95 15
» Aem 5½ '62	89 —	88 50
» » '62	87 60	87 60
S. Paolo 5%	96 60	96 60
» 6% conv.	96 80	96 60
» 6%	88 80	97 —
» O.P. 5%	97 —	97 —
» 7%	98 75	98 75
Credito Fond. 5%	95 50	95 50
C.I.S. 7% '70	96 80	96 80
» » '71 I°	100 —	100 —
» » » 2°	96 50	96 50
» » '72	—	—
C.F.Piem. V.A. 6%	98 25	98 25
OBBL. IN VALUTA ESTERA		
Eurt 7½% (E)	101 —	101 —
OBBLIG. CONVERTIBILI		
Imm. Roma 6%	239 —	243 —
Rumianca 6%	102 80	103 30
Pirelli S.p.A. 5%	130 —	117 —
Mediobanca 6%	221 —	230 30
Med. Fingest 7%	175 —	177 —
Liquigas 7½% '70	129 —	129 —
» » '71	130 —	130 —
» » '72	129 —	129 —

LE QUOTAZIONI A MILANO

Un moderato consolidamento dei corsi ha caratterizzato la seduta odierna, dopo un inizio ancora molto stabile su livelli vicini a quelli della vigilia.

L'attività è risultata intensa, ma nella prima mattinata e nel «dopo» si sono avuti rallentamenti, con scambi accentrati sui settori patrimoniali e finanziari.

Gli Assicurativi, specialmente le Generali, hanno manifestato un fondo molto resistente. Così pure i finanziari, i bancari, gli Immobiliari e i chimici.

Poco mossi i valori industriali con fondo.

Il listino ha manifestato una reazione alla ripresa della vigilia, con flessioni contenute entro limiti abbastanza normali.

Debole fisso molto attivo con intonazione resistente sui livelli di ieri.

Principali oscillazioni della mattinata: Generali 'B' mila-69.800; Fiat 2294-2285; Montedison 819-815; Viscosa 2675-2680; Olivetti priv. 1649,50; Toro 45.700-45.300; Sai 26.490.

Ecco le quotazioni odierne di Milano elencate in ordine alfabetico:

Abeille 17.910; Acdas 3890; Alleanza 44.250; Amiata 1510; Assicurat. 126.890; Bastogi 2005; B.co Roma 23.350; Beni Stabili 6330; Breda 4895; Burgo 14.490; Caffaro 580; Cantoni 18.400; Carlo Erba or. 15.660; Carlo Erba pr. 14.200; Cascami 11,850; Cementir 1551.

Ciga 6230; Coge 2400; Comit 23.560; Comp. Milano or. 18.899; Comp. Milano pr. 10.799; Comp. Toro or. 45.299; Comp. Toro pr. 20 mila 590; Cond. Acqua 826; Credit 2699; Cucirini 6560; Dalmine 390; E. Marelli 998; Eternit 2640; Falck or. 7899; Falck pr. 6400.

Finmare 262; Finsider 380,25; Fisac 1200; Fond. Incendio 16.500; Fond. Vita 30.700; Gavardo 3400; Generalfin 2630; Generali 69.900; Ginori 549; Ifi 19.395; Imm. Roma 607; Iniziativa 8090; Interbanca 28.700; Invest 5800; Italcabla 4475; Italcementi 31.460.

Italgas 941; Italsider 739 Lanerossi 3660; Lepetit ord. 21.910; Lepetit priv. 16.345; Linificio 553; Liquigas 375; Magneti M. 1225; Magona 3788; Marzotto 1650; Montedison 30.200; Metalli 3080; Mira Lanza 31.700.

Nebiolo 330; Olcese 260; Olivetti or. 1890,50; Olivetti pr. 1649,50; Pucchetti 482; Pierrel 7100; Pirelli e C. 2480; Pozzi or. 1410; Ras 69.200; Rinascente or. 307; Rinascente pr. 193; Rinsamento 11.230; Rumianca 1611.

Saffa 8200; Sai 26.490; Saronno 3659; Sasib 2100; Sip 3505; Sme 2396; Stampati 8250; Stet 2820; Tecnomasio 490; Terni 305; Traforie 1555; Un. Manifat. 24 mila 950.

A GENOVA

L'odierna riunione è stata caratterizzata da un mercato azionario molto sostenuto in apertura, con listino di chiusura più fermo. Gli scambi si mantengono sempre su basi sostenute. Reddito fisso poco variato e scambiato.

Centrale 18.775; Generali 69.200; Ras 68.750; Meridionali 2015; Nai 18.500; Viscosa ordinarie 2652; Viscosa privilegiate 1740; Finsider 380,50; Italsider 739,50; Fiat ordinarie 2285; Fiat privilegiate 1730; Sip 3515; Montedison 814.

A FIRENZE

Mercato riflessivo per alcuni realizzi particolarmente verso il listino.

Alcuni prezzi: Bastogi 2010; Centrale 18.850; Fondiaria Incendio 16.600; Fondiaria Vita 31.500; Viscosa ordinaria 2650; Montedison 614; Magona 3760; Fiat 2285; Immobiliare 607.

LE AZIONI A TORINO

	22-10	23-10
ALIMENTARI		
Eridania	2740	2670
Fiorio	330	330
Motta	3800	3700
Romana Zuccheri	510	510
Venchi Unica	1210	1370
BANCARIE		
Banco Roma	23800	23500
Coemi	21800	21600
Credito It.	2755	2670
Interbanca priv.	29600	29490
Mediobanca	31300	30950
CEMENTI - CERAMICHE		
Ceramica Pozzi	1430	1430
Eternit	2630	2600
Fornaci Riunite	63900	61000
Unicem	7900	7980
CHIMICI (UROCAR. GOMMA		
ANIC	1150	1155
Italgas	940	937
Liquigas	388	375 50
Mira Lanza	52350	51800
Montedison	815	814
Parenzati	2800	2820
Pierrel	7100	7170
Rumianca	1602	1611
SAFFA	8550	8280
Schiapparelli	12100	11500
COMMERCIALI		
Rinascente	313 75	309
» priv.	199 75	185
Silos Genova	3200	3100
IMMOBILIARI		
Beni Stabili	9300	9300
Acqua Rizza	810	835
Generale Imm.	622 50	607
Risanamento	11750	11400
Beni Imm. It.	1351	1355
Beni Imm. It. priv.	878	880
ASSICURATIVE		
Ass. Milano	18900	18650
» priv.	11200	10950
Latina	1840	1900
Latina priv.	1740	1690
Generali	70900	69985
RAS	69300	69000
S.A.I.	27000	26250
Toro Ass.	45250	45250
Toro Ass. priv.	21100	20510
COMUNICAZIONI		
Alitalia priv.	7650	7650
Autostrada To-Mi	40300	36950
Fer. Co.	891	820
Italcable	4700	4700
N.A.I.	18250	18950
SIP	2485	2486
Torino-Nord	269	267
FINANZIARIE		
Bastogi	3000	2936
Fallimentare	1497	1468
Finsider	378 50	390 25
GIM	4500	4440
IFI priv.	3850	5910
IMI	19700	19450
Invest	9900	9770
La Centrale	18750	18760
Sifidel	3290	3550
Piemonte Finanz.	4980	5150
Pirelli & C.	2580	2800
Pirelli S.p.A.	1402	1402
S.A.R.O.M. fin.	5700	5702
S.M.I.	2389	2385
STET	2790	2810
ELETTROTEC.		
M. Marelli priv.	1205	1205
Marelli & C.	1009	1005
Pan Elettric	2690	2850
MECCANICI AUTOM.		
FIAT	—	2300
» priv.	—	1752
Gilardini	4900	4800
Moncenisio	1280	1280
Nebiolo	320	376
Olivetti	1872	1879
» priv.	1645	1660
Westinghouse	3600	3600
MINERARIE METALL.		
Dalmine	376 50	389
Fornara & C.	1310	1305
Italsider	701	740
Mirafiori	3500	3740
Monte Amiata	1570	1502
Tubi & Grilli	22600	24100
Terni	202	200
CARTARIE - EDITOR.		
Burgo ord.	14900	14890
» priv.	7150	7200
Cartiere Italiane	730	750
TESSILI		
Montedison Fibre	256	257
» » pf.	212	213
Cot. Cantoni	16520	16450
Piaue	1240	1300
Lane Borgosesia	27500	28200
Viscosa	2670	2661
» priv.	1683	1900
DIVERSI		
Acqua pot. TO	1344	1370
Ciga	6650	6630
CIR*	4700	4600
Pacchetti	480	484
OBBL. CONV. A TERMINE		
Im.Roma 6%	250	250
Pirelli 5%	110	110
Mediob. 6%	220	220
Med. Fingest 7%	188	188
Liquigas 7½ '70	138	135
» » '71	128	130
» » '72	128	130

* Titoli a contrattazione continua; ultimo prezzo fatto.

LEONE e Moro in Olanda

ROMA, 23 ottobre.

Il presidente della Repubblica Leone, accompagnato dalla consorte Signora Vittoria e dal ministro degli Esteri on. Moro, è partito per Amsterdam per l'ammainata visita ufficiale di tre giorni in Olanda. Leone e Moro si recheranno successivamente in Lussemburgo e in Belgio.

L'aereo presidenziale, un DC-8 dell'«Alitalia», è decollato alle 12,20; l'arrivo ad Amsterdam è previsto fra poco più di due ore.

(Ansa)

ARGENTINA

Rapito direttore Swissair

Buenos Aires. Kurt Schmid

NOSTRO SERVIZIO

BUENOS AIRES, 23 ott.

Kurt Schmid, direttore generale per l'America Latina della «Swissair», la compagnia di bandiera svizzera, è stato rapito ieri da un gruppo di uomini armati

Kurt Schmid, 43 anni, argentino di origine svizzera, è stato rapito poco dopo essere uscito di casa, nella zona suburbana di Martinez, per andare in ufficio in città. Un portavoce della «Swissair» ha detto che un furgoncino ha costretto l'autista a fare una brusca frenata. Un gruppo di uomini è sceso dal furgone e da altre tre auto che seguivano. Si sono impadroniti dell'auto di Schmid e sono fuggiti dopo aver abbandonato il furgone.

I rapitori, dopo aver percorso molti chilometri, hanno ordinato all'autista di scendere, hanno abbandonato la macchina di Schmid costringendolo a salire su una delle loro.

Secondo l'autista, i rapitori hanno somministrato un sedativo alla loro vittima, praticandogli un'iniezione nel braccio.

Schmid ayuta il suo incarico di dirigente della «Swissair» a Buenos Aires da tre anni. E' sposato ed ha 4 figli. Un portavoce della compagnia aerea ha detto di non sapere ancora che cosa i rapitori chiedano, ma ha comunque tenuto a far sapere che la «Swissair» è pronta a trattare.

(Associated Press)

ARRIGO LEVI
DIRETTORE RESPONSABILE

© 1973 Ediz. LA STAMPA S.p.A.

Cristianamente è mancato all'affetto dei suoi cari:

Francesco Gasparoni

Cavaliere di Vittorio Veneto

Lo piangono affranti figli, nuore, nipoti, parenti tutti. Funerali oggi, ore 14,30, Ospedale Maria Vittoria. La presente è partecipazione e ringraziamento.

— Torino, 23 ottobre 1973.

Il Gruppo Alpini Municipio di Torino annuncia la scomparsa del socio

Francesco Gasparoni

— Torino, 23 ottobre 1973.

È mancato all'affetto dei suoi cari

Valeria Roero in Pelra

Ne danno il triste annuncio il marito Mario, la figlia Rivera ed il genero Bruno Balmas. I funerali avranno luogo nella parrocchia Madonna della Rose mercoledì 24 ottobre alle ore 10.

— Torino, 23 ottobre 1973.

Rita Margherita e Riccardo Bulzoni si uniscono al dolore della famiglia Pelra.

La famiglia **Guglielminetti** partecipa al dolore di Elvira e Bruno.

Cristianamente è mancato

Pasquale Ottino (Notu)

cav. di Vittorio Veneto

Addolorati ne annunciano la moglie, figlia, genero, nipotina, fratelli, cognato e parenti tutti. Funerali oggi 23 alle ore 14,30 da via Madonna della Rose 40. La presente è partecipazione e ringraziamento.

— Torino, 24 ottobre 1973.

È mancata

Carolina Monateri ved. Mascero

Addolorati ne annunciano la figlia Liliana col marito Gino Gaidano e figli Mario e Laura, e parenti tutti. I funerali mercoledì 24 ore 14,30 da via Cumiana 34.

— Collegno, 22 ottobre 1973.

Improvvisamente è mancato

Matteo Pilone

anni 87

L'annuncia la moglie, i figli **Mario, Luisa**, il genero **Giovanni**, la nuora **Olga**, la sorella **Rosanna**, parenti tutti. I funerali martedì 23 c.m. alle ore 14,30. La presente è partecipazione e ringraziamento.

— Moncalieri, 22 ottobre 1973.

Il nipotino di Vittorio Veneto

GIOVANNI

di anni 8½

La annuncia la sua dilezia consorte Maria Monchiero, gli amatissimi figli Eva, Adriano, i fratelli Sommelier, Alfredo le sorelle, cognata, nipoti, parenti tutti. La famiglia ringrazia sentitamente il dottor Carlo Emanuelli per le amorevoli cure prestate. Un grazie al signor Anselmo Vignale per la continua assistenza. Funerali mercoledì 24 ore 8,45, via Tronzano 25 (N.S. Speranza, via Cigliano). La cara salma proveniente per Corrispondenza di Roberto d'Asti. Servizio pullman. Non fiori ma opere di bene.

— Torino, 22 ottobre 1973.

La famiglia Emanuelli partecipa con profondo cordoglio al grande dolore della signora Maria, dei cari Eva ed Adamo per la scomparsa del loro amatissimo

cav. Giovenale Bergoglio

— Torino, 23 ottobre 1973.

La famiglia **Foccone** partecipa al grande dolore degli amici Eva ed Adamo.

La famiglia **Cutia** partecipa con profondo cordoglio al dolore dei famigliari del caro

Giovenale Bergoglio

— Torino, 22 ottobre 1973.

Olga e Umberto Ala partecipano commossi al dolore della famiglia e dell'amico Adamo per la perdita del **PADRE.**

Si uniscono al dolore della famiglia Bergoglio gli inquilini di Via Frejus 22.

Dr. Giuseppe Bolla è particolarmente vicino all'amico Adamo e famigliari per la scomparsa del loro caro **PAPÀ.**

Annibale Irma Cirli partecipano al dolore della famiglia Bergoglio.

Elda Nigra prende parte al lutto della famiglia Bergoglio.

Redaelli Cremisi nora — sollecita si unisce al dolore del cav. Adamo Bergoglio nella scomparsa del suo caro papà

cav. Giovenale Bergoglio

— Torino, 22 ottobre 1973.

Beppe Genta e famiglia

Giovanni Plasseria e famiglia partecipano al dolore di Eva e Adamo per la perdita del **PAPÀ.**

Rosy, Arturino, Renato, Rita Bernardis, Piero e Enrico Bertone partecipano al dolore della zia Maria e cugini Adamo ed Eva per la scomparsa del caro **ZIO.**

I nipoti e cugini **Nino, Ines, Gino Bruno, Ezio e Lina Mogentinis, Ernestina, Oliva, Fabrizio, Gina, Roberta Rossetto** partecipano al dolore della zia Maria e cugini Eva, Adamo per la scomparsa del caro **ZIO.**

Nilde, Luigi e Federico Bertone partecipano al dolore della famiglia Bergoglio.

Il **Sindacato Provinciale Agenti di Torino** prende parte al dolore della famiglia per la perdita del collega

Giovenale Bergoglio

— Torino, 23 ottobre 1973.

Il Vicepresidente, il Consiglio Direttivo, i Dirigenti e gli Assenti del Sindacato Provinciale Agenti di Torino partecipano al dolore della famiglia del loro presidente Adamo Bergoglio per la scomparsa del loro caro

Giovenale Bergoglio

— Torino, 22 ottobre 1973.

Prendono parte al grave lutto del caro amico Adamo gli amici:

Guglielmo Cenzo
Rinaldo Abbona
Battista Tino
Carlo Olivero
Cristoforo Celotta
Vincenzi Zuccolo
e loro famiglie.

Condividono il cordoglio al dolore dell'amico Adamo e famiglia

Luigi Fenoglio
Luigi Camillo
Dario Carrara

Prendono parte al dolore della famiglia Bergoglio per il grave lutto:

Valentini Fratelli
Adolfo Galli
Aldo Bertino
Mario Liberti e famiglia

La famiglia **Delfrate** partecipa al dolore dell'amico Adamo per la scomparsa del padre

Giovenale Bergoglio

— Torino, 22 ottobre 1973.

Partecipano al dolore della famiglia **Tino, Rosalba, Gino, Emilia, Mary, Pino, Giulia.**

Prendono parte al dolore di Adamo e famiglia gli amici:

Fratelli Arlotta
Fratelli Ashmedi
Fratelli Chiappa
Carlo Arpino
Giovanni Amalric
Ottavio Alotto
Renato Baldi
Ilaio Balma
Giuseppe Bezzo
Walfredo Bergia
Matteo Bottino
Giovanni Bonetto
Ornito Chiesa
Piero Chiabotto
Franco Colombo
Anna Cane
Mario Della Valle
Della Valle e Tosco
Piero Fenoglio
Gianni Giordano
Orazio Garzero
Giovanni Guidi
Giovanni Lusso
Martini e Ariotto
Angelo Maraglio
Umberto Morbelli
Gusso Manfredini
Gino Mariotello
Francesco Morabito
Luigi Osella
Giovanni Oliero
Giovanni Perotto
Amico Scarrone
Feaurano Selaido
Michele Stellano
Giacomo Vocchio
Pietro Torchio
Leonardo Vanzin
Luna Valz
Gianni Voglio
con le rispettive famiglie.

Mariuccia, Piero, Alfonso con la rispettive famiglie, prendono viva parte al grande dolore della famiglia Bergoglio.

A funerali avvenuti di

Giovanni Cioffi

pensionato ferroviere

ne danno partecipazione la moglie Margherita, i figli **Renato** e parenti tutti.

— Torino, 23 ottobre 1973.

Prendono viva parte al dolore della famiglia (Lucchesini di via Rubino 50-12.

Famiglie **Mazzitta** partecipano al grande dolore di Mimì Reggio.

Partecipano al dolore della famiglia Cenzo gli amici:

Guglielmo Cenzo
Renzo Casalegno
Paolo Castoldi
Augusto Sibour
Enzo Ventura

— Venezia, 23 ottobre 1973

Cristianamente è mancato all'affetto dei suoi cari

Teresa Reviglio nata Innocenti

Addolorati l'annunciano i figli **Piero, Andrea** e **Bruno**, la nuora e parenti tutti. I funerali ore 14,30 del 23 corrente partendo dalla parrocchia Ss. Angeli Custodi. La presente è partecipazione e ringraziamento.

— Torino, 21 ottobre 1973.

I Consiglieri di via Vela 43 partecipano al dolore della famiglia Reviglio.

— Torino, 24 ottobre 1973.

È mancata

Carolina Monateri ved. Mascero

Addolorati ne annunciano la figlia Liliana col marito Gino Gaidano e figli Mario e Laura, e parenti tutti. I funerali mercoledì 24 ore 14,30 da via Cumiana 34.

— Collegno, 22 ottobre 1973.

Improvvisamente è mancato

Matteo Pilone

anni 87

L'annuncia la moglie, i figli **Mario, Luisa**, il genero **Giovanni**, la nuora **Olga**, la sorella **Rosanna**, parenti tutti. I funerali martedì 23 c.m. alle ore 14,30. La presente è partecipazione e ringraziamento.

— Moncalieri, 22 ottobre 1973.

Il Consiglio Direttivo, i Soci della Società **Promotrice della Belle Arti** di Torino partecipano con grande dolore la scomparsa del compianto cavaliere, amico e socio

PITTORE PROF.

Pippo Bercetti

da molti anni valente collaboratore, attivo membro della Commissione artistica in carica, affezionato e instancabile animatore delle manifestazioni artistiche sociali.

— Torino, 23 ottobre 1973.

Associazione Mercantile Galleria Arte Moderna partecipa al dolore dei suoi cari per la scomparsa di

Pippo Bercetti

— Torino, 22 ottobre 1973.

La Galleria Viotti si associa al dolore della famiglia per la scomparsa dell'amico

Pippo Bercetti

— Torino, 22 ottobre 1973.

Gli artisti della sezione pittura della Federazione nazionale artisti, pittori, scultori e incisori antifascisti con grande cordoglio la grave perdita del segretario regionale del Sindacato artisti, pittori, scultori e incisori

PITTORE

Pippo Bercetti

— Torino, 23 ottobre 1973.

Partecipano al dolore:

Anna e Sandro Chiesbi
Mario Calandri
Massimo Quaglino
Giulio Da Milano
Carlo Terzolo
Mario Michelotti
Ernesto Trevisani
Mario Rigoni
Filippo Scroppo
Albino Galvano
Giuseppe Mario Musso
Nicolette e Paola Levi
Alfredo Bulelli
Valdo Barbieri
Allan De Salvador
Franco Martinengo
Adriano Tosinano
Luciano Provarello
Luciano Vero
Riccardo Tagliero
Ottone Mariga
Ferruccio Piovano
Giuseppina e Giulio Jona
Piero Ruggeri
Luigi Gatti
Egidio e Franco Bulotta
Furio Chiappori
Carlo Calabrese
Francesco Martino
Graziella Migliore
Maria Martina
Lia Cargno
Silvio Rocci
Guglielmo Scuti
Sergio Fracho e signora
Orietta Lorenzini
Alessandro Castagnone
Fiorenzo Guglielmetti
Carlo e Paolo Coda
Sergio Sereni
Giacomo Soffientino
Angelo Maggia
Ettore Fico
Sergio Scuzzi
Giovanni Chiaretti
Filippo Cais
Ernesto Bodoira
Riccardo Cordero
Giuseppe Tassinone
Massimo Bernardi
Riccardo Kanabekian
Mario Cellino
Edgardo Corbelli
Giorgio Carbotta
Pippo Rossi
Giuseppe Grosso e signora
Walter Gabetto
Elvira e Alberto Verdinelli
Arlotta Ferraro
Mary Murgitto
Elsa Bergamini
Umberto Berretta
Attilio Gardino
Graziano Vitiano
Virgilio Bari
Giuseppe Carbonelli
Luigi Balzola
Pina Martellini
Michele Bertola
Alberico Tomasetti
Anna Maria Palumbo
Daniela Rispoli
Annalisa Alfieri
Angelo Rega
Maria Teresa Audoli
Carla Gentile
Pinuccia Granata
Laura e Jean-Louis Matisse
Adele Mondo
Piero Della Casa
Elena Teresa Guglino
Massimiliano Turra
Giorgio Novelli
Barra
Sergio Sorgo
Agostino Serolani
Anna e Fernando Landi
Lucio Cabelli
Giorgio Colombo
Michelangelo Cambursano
Giorgio Gelfo
Mario Tadeini
Livio Pezzani
Luigi Bellassi
Mario Giani
Napoleone Ciliberto
Giorgio Beverdial
Lia Cucconi
Andrea Barbino
Giovanni Coza
Marisa Mizza

Il pittore **Mario Cavaglià** partecipa con profondo cordoglio al dolore della famiglia per l'improvvisa scomparsa del suo maestro

Pippo Bercetti

— Torino, 23 ottobre 1973.

Massimo Olivieraghi piange l'amico Pippo dei giorni più lieti

Pippo Bercetti

— Torino, 23 ottobre 1973.

È mancata improvvisamente all'affetto dei suoi cari

Virginia Bonino in Giuliani

Affranti dal dolore lo annunciano il marito, la figlia **Rina**, cognata, cognato, nipoti, parenti tutti. Funerali mercoledì 24 ore 14,30 alla Parrocchia Pace.

— Torino, 22 ottobre 1973.

Celso, Enzo, Fernanda e signa piangono la cara **VIRGINIA.**

Gli amici di Nella partecipano commossi al suo grande dolore per la scomparsa della cara moglie

Virginia Bonino in Giuliani

Domenico Barone
cav. Gabriele Cattaneo
cav. Domenico Cattaneo
Luciano Cottino
Elisa Lecco
Giovanni Oliera
Aldo Pasquero
Giuseppe Richetta
Giuseppe Vacca

— Torino, 23 ottobre 1973.

Colleziate piangono la cara **VIRGINIA** le famiglie Lano-Bollino.

Collaboratrice dal sentimenti Sacramenti cristianamente ha chiuso la sua laboriosa vita serena il

cav. Eusebio Picco

di anni 84

Affranti ne danno l'annuncio i figli **Giuseppe, Margherita e Rosanna** vedova **Greppi**, le nuore **Rita Devaroli**, i nipoti **Paola, Marisella e Gianni**, fratelli e sorelle. I funerali a Sali Vercellese alle ore 10 di mercoledì 24 corrente.

— Varcelli-Sali, 22 ottobre 1973.

Dopo lunga malattia è mancato all'affetto dei suoi cari

Enrico Testa

di anni 67

Addolorati l'annunciano la mamma, la moglie, il figlio, parenti, amici, colleghi, vicini, nipoti e parenti tutti. Funerali ore 14,30 del 23 corrente partendo da via Nicomedi 8. La presente è partecipazione e ringraziamento.

— Torino, 22 ottobre 1973.

Il 21 corrente è cristianamente mancato in età di anni 83

Pietro Bonzano

cavaliere di Vittorio Veneto

Ne danno il triste annuncio il fratello, la sorella, il cognato, la cognata, i nipoti e parenti tutti. I funerali avranno luogo nella chiesa parrocchiale di Quargnento (Alessandria) martedì 23 corrente alle ore 16.

— Quargnento, 22 ottobre 1973.

Il Gruppo Alpini Municipio di Torino annuncia la scomparsa del socio

Giacomo Mo

— Torino, 23 ottobre 1973.

La mestia Lista, con profonda dolore, annuncia a parenti ed amici l'improvvisa scomparsa del marito

geom. Attilio Albergoni

— Torino, 22 ottobre 1973.

La famiglia Rinaldi con tanto dolore piange l'indimenticabile amico

Attilio Albergoni

— Torino, 22 ottobre 1973.

La famiglia Valleria, colpita dalla repentina scomparsa del

geom. Attilio Albergoni

angosciata lo piange.

— Torino, 22 ottobre 1973.

Lanza e Ferrucio Oriatial, commercialisti, partecipano al grande dolore della signora Lidia per la morte del

geom. Attilio Albergoni

amico carissimo da tanti anni.

— Torino, 22 ottobre 1973.

La famiglia Guerrani
in sostituzione dei Gabetta
Devilla Vitali
Giulio Selani
Francesco Xaviar

partecipano al dolore della signora Lidia.

La famiglia Pecchio piange la morte del

geom. Attilio Albergoni

amico carissimo.

— Torino, 22 ottobre 1973.

Condomini ed Amministratore Corso Francia 53 partecipano al lutto famiglia per disparita

geom. Attilio Albergoni

— Torino, 22 ottobre 1973.

La S.A. Ilsara S.p.A. partecipa al dolore della famiglia per la scomparsa del

geom. Attilio Albergoni

gli consiglieri e procuratore della Società.

— Torino, 23 ottobre 1973.

Prendono parte al cordoglio della famiglia:

Eugenia Amiotti
Maristella Gavio
Pierluigi Lodi
Alfio Mondini
Eraldo Perugia
Nicola Sodero
Pierluigi Zeno

Si associano al lutto

Eugenio Bagna
Gianfranco Belloni
Livio Dalmasso
Vincenzo Licciano
Mirella Monaco
Lina Pompeo

La famiglie Cassiliari-Rosellini e Signora partecipano al dolore di Liliana.

Il sottoscritto riconoscente all'affetto dei suoi cari

Ezio Chiesa

di anni 39

Addolorati ne danno il triste annuncio: mamma e papà, zii, cugini, la cara Elena e parenti tutti. I funerali avranno luogo in Torino nella parrocchia del S.S. Pietro e Paolo mercoledì 24-10-73 alle ore 8,45. La presente serve di partecipazione e ringraziamento.

— Torino, 22 ottobre 1973.

Michelino, Primin, Giancarlo Bolzello con rispettive famiglie partecipano al grave lutto di Ilda e Piero.

Partecipano commossi al dolore gli amici:

Beppe Sera
Mario Ponzini
Giorgio Gaja
Sergio Bongiorno
Toni Ledna
Paolo Pozzio
Dario Pucciani
**Gianni B

IL FASCINO
DI UNA PROFESSIONE GIOVANE

HOSTESS

CORSI PER:
HOSTESS DI VOLO
HOSTESS INTERPRETE
HOSTESS D'AZIENDA

Hostess è una professione che rende la donna indipendente e più affascinante:
nell'azienda come receptionist, a bordo di un aereo o di un transatlantico, nei congressi e manifestazioni internazionali.

GRATUITAMENTE

3 LEZIONI PRATICHE
per conoscere le nuove tecniche didattiche ed i mezzi audio-visivi più avanzati (telescuola, laboratori linguistici, « programmare » di controllo).

TESTS DI ORIENTAMENTO PROFESSIONALE
per una conferma delle proprie attitudini.

Per informazioni, prenotazione test o lezioni gratuite telefonare a:

WALL STREET INSTITUTE
SEGRETERIA IMMATRICOLAZIONE

TORINO
Piazza Castello 139
Tel. (011) 549203 - 553107

ALESSANDRIA
Via Vochieri 29 sc. B
Tel. (0131) 56251

Alessandria - Bari - Bergamo - Bologna - Brescia - Firenze Mestre - Milano - Modena - Napoli - Novara - Padova - Rimini Roma - Torino - Verona

Corsi di:
STAFF: ● Hostess - di Volo - Interprete - d'Azienda ● Segretaria di direzione ● Steno-dattilo ● Segretaria d'Azienda
LINGUE: ● Inglese ● Tedesco ● Francese
COMPUTERS: ● Programmatore ● Analista di sistemi ● System Engineer

Salone **LA STAMPA**
Libreria Concessionaria dell'Istituto Poligrafico dello Stato
torino - via roma 80 - telefono 517.958

DIMAGRIRE

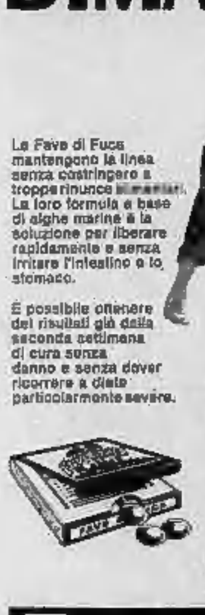

Fave di Fuca
IN VENDITA IN TUTTE LE FARMACIE

ANNUNCI ECONOMICI

19 Case e alloggi, vendita

(Continua da pag. 14)

GARETTI 5767 vende appartamento libero in via Gio. Quintino 9, di 2 camere, cucina, bagno, salotto e L. 8 milioni 500.000, dilazioni.

GARETTI 5767 vende in via Buenos Aires 18-18 costruzione recentissima, appartamenti di 2-3 camere, tinello, cucinino, ingresso, bagno, cantine, da L. 23.000.000.

GARETTI 5767 vende in corso Dante 73, 3 camere, cucina, servizi, cantina, a L. 8.700.000, dilazioni.

GARETTI 5767 vende in via Sant'Anselmo 13, 3 camere, cucina, ingresso, servizi, cantina, circa 150 mq. reddito 9%, a L. 8.300.000.

GARETTI 5767 vende in via Bibiana 105 2 camere, tinello, cucinino, ingresso, bagno, ripostiglio, cantina, a L. 8.400.000, dilazioni.

GARETTI 5767 vende appartamento libero in palazzina a 3 livelli, zona Castello, di 2 camere, cucina, ingresso, bagno, cantina, posto auto coperto, lavanderia e giardino condominiali a L. 21.000.000, dilazioni.

GRANDIOSA villa ancora da finire salone 3 letti una cucina cucinino mansarda 150 mq magazzino 240 mq. Verolengo. Telefonare 884.286.

IMPRESA vende alloggi 3 camere tinello servizi a Nichelino via Rosselli 35, visite ore 9-12, 16-18. Telefonare 701.812.

IMPRESA vende in Moncalieri villa bifamiliare a 2 piani uguali 7 camere cucine cucina ingresso doppi servizi ampio garage. Telefonare 631.936.

INVESTIMENTI ad elevato reddito. Alvazzi, nuova residenza «Ronchi», Strada Stazzo n. 23 del Seminario, mini-appartamenti composti da: soggiorno letto, angolo cottura con monoblocco, ingresso, servizi, balcone, L. 4.600.000 mutuo e dilazioni. Gabetti 5767.

LIBERO Collegno (Regina Margherita) recentissima costruzione 2 camere, tinello, cucinino, 4.300.000 contanti, 9 milioni 800.000 mutuo e dilazioni. Unioncasa 535.904, 532.781.

LIBERO
subito, appartamento lussuoso di nuova costruzione, corso Massimo d'Azeglio 58 angolo corso Moncenisio, salone, 3 camere, cucina, camera di servizio, doppi servizi, doppi ingressi, ripostiglio, 2 posti auto, immediata 60.000.000 compreso forse mobili facilitati. Facilitazioni di pagamento, IPI 537.066.

MINIAPPARTAMENTI
liberi nuovi recentissimi in palazzo rimodernato, minimo costo, Unioncasa 532.781.

MICHELINO, recente costruzione, camere, tinello, cucinino 1.700.000 contanti, 4.000.000 dilazioni. Unioncasa 535.904, 532.781.

MICHELINO scala completa 6 piani, 11 alloggi di cui alcuni tinello cucinino cameretta, bagno, 5 garages. Vendo 90 milioni dilazionando. Fasano 684.670

NICHELINO
via Palermo 3, appartamenti recente costruzione, 2 camere, tinello, cucinino, ingresso, bagno 7.800.000, mutuo compreso. Facilitazioni pagamento, IPI 537.066.

ORBASSANO Strada Piossasco 18 in palazzina elegante, appartamenti di varie metrature diverse, tutti comforts, un verde parco bambini privato. I prezzi comprendono il mutuo fondiario e partono da 15.000.000. Permuta e rateo posto, anche inutivi. L'Immobiliare 503.666.

PIAZZA STATUTO
via Palermo 24, appartamento a piccolo condominio, camera, cucina, servizio 7.200.000. Facilitazioni pagamento. IPI 537.066.

PRECOLLINARE
in villa libera nuova signorilissima grande salone, 4 camere, cucina, tripli servizi, doppi ingressi, terrazzi, 3 bagni 535.904 - 532.781.

PRIVATO vende alloggio tre camere, e servizi uno abitazione o studio in Borgo la Pellia. Telefonare 710.316 - 715.406.

PRIVATO vende alloggio 3 camere servizi affittato 500 mila mensili cash alogetto. Crocetta 17 milioni. Telefonare 534.706 ore 21.

RESIDENCE
Valsalice, prima Strada Posta Verde 17/16, appartamenti nuovi, liberi, signorili: soggiorno, camera, cucina ab-bina 8.500.000 all'acquisto 15.700.000 mutuo, dilazioni. Salone, 3 camere, cucina, doppi servizi e terrazzi 12 milioni all'acquisto 23.100.000 mutuo, dilazioni. Salone, 3 camere, cucina, doppi servizi e terrazzi 12 milioni all'acquisto 28.000.000 mutuo, dilazioni. Attico, salone e 3 camere, cucina doppi servizi, 2km sup da L. 2.000.000. Personale sul posto Unioncasa 532.781, 533.904.

ROSTA via Rivoli 63 in nuova signorile costruzione a 5 piani residenziali appartamenti di 3-3,5 camere cucina servizi prezzi a partire da 6 milioni 700 mila più mutuo fondiario, 3 milioni personalizzabili anche feriali. L'Immobiliare 503.666.

S. RITA 1 camera tinello servizi terzo piano ascensore 4 milioni 500 mila più mutuo L. Panio. Telefonare 517.302.

STADIO
via San Marino 93, appartamento 2 camere, tinello cucinino, bagno, ingresso 11.000.000, mutuo compreso. Dilazioni pagamento, IPI 537.066.

TRE km da Fiat Rivarolo alloggio libero 2 camere cucinino bagno cantina vicino Mappano, palazzo Cicerino. Telefonare 537.283 oppure 876.721.

URGE vendere alloggio signorile piazza Statuto completamente arredato ramere, salottino, soggiorno doppi servizi blocco 23.500.000. Immobiliare Alta. Telef. 687.462

VALSALICE appartamenti mq 210 villa signorile due piani dal centro splendida posizione comodità quiete visite pazienti mercoledì giovedì. Pomeriggio 15/5.

VENDESI alloggi 3 camere più servizi, libori subito. Tel. 870.1719.

VENDESI casetta composta di due camere cucina e servizi con giardino di soltanto mezzo in Castelnuovo Chivasso tutto finito 834.210 mq pauli si chiedono lire 9 milioni 500 mila.

VENDESI villa precollinare 5 minuti p. Castello 8 vani più salone veranda cucina servizi autorimessa 3 auto alloggio custode parco mq 3000 altra recente costruzione 1500 mq giardino. Telefonare 998.8955 ore ufficio.

VIA Britannia privato vende vecchia costruzione 3 piani reddito annuo 5 milioni 232 mila prezzo 45 milioni. Telefonare 341.971.

VIA Stradella in centro residenziale vendonsi ultimi appartamenti da 3 e 5 vani. Ufficio vendita in loco. Telefonare 636.552.

VIA Cimarosa in centro residenziale vendonsi appartamenti da 2 e 3 vani. Ufficio vendita in loco. Telefonare 616.172.

VIA Stradella 80 appartamenti 1, 2, 3 camere, tinello, servizi, vendiamo da 4 milioni 300 mila contanti, mutuo ventennale 50%. Ottimo investimento da reddito. Telefonare 546.196.

8% reddito 3 alloggi bilocanone 5 milioni 500 mila San Salvario. Telefonare 774.807.

20 Alloggi domanda affitto

ARMIGONA alloggi nuovi e ammobiliati qualunque zona per vendita clientela, immobiliare stabrotà 779.733.

CERCASI in affitto alloggio 2 camere tinello servizi zona Aeronautica. Telefonare 701.769.

CERCASI 1-2 camere cucina servizi qualunque zona telefonando, telefono 310.452.

CERCO in affitto 1-2 camere e servizi referenze garantite. Rivolgersi Tarasco corso Peschiera 140. Telefonare 510.044.

CONIUGI piemontesi cercano alloggio tinello camera servizi, zona tra piazza Bengasi e Cherasco. Tel. 238-316.

COPPIA referenziata senza figli affittebbe villetta con giardino con giardino Alpignano Pianezza vicinori. Telefonare ore pasti 967.8119.

IMPIEGATA referenze sicure cerca alloggio signorilmente salone camere servizi o balconare cucina servizi. Telefonare 508.800.

PRIVATO cerca da privato attico villetta ammobiliato o 2 camere servizi. Telefonare 691.865 pasti.

PROFESSORI coniugi cercano due-tre camere servizi zona Statuto, Servitù, corso Vittorio. Tel. 472.514 767.862

PROSSIMI sposi piemontesi ottimo impiego massima garanzia cercano alloggio qualunque zona. Telefonare 795.536.

REFERENZIATI ultimebbero alloggio salone, 1-2 camere servizi, libero subito, Telefonare 591.220.

SIGNORA sola referenziata cerca alloggio 2 camere servizi zona Cermaia corso Re Umberto. Scrivere: «Pubblikompass 2430 — 10100 Torino».

U.T.A.C. cerca alloggi da affittare si garantisce affitto ed assistenza legale. Telefonare 832.686.

21 Alloggi offerta affitto

A. AFFITTASI alloggetto ammobiliato indipendente libero 55 mila mensili. Dalvo, via S. Secondo 49.

22 Traslochi magazzinaggi, custodia

AUTOTRASLOCHI celeri e serie da 3000 lire in su per camere smontaggio rimontaggio assicurato. Telefonare 307.485 Rinaldi.

AUTOTRASLOCHI Durisi un nome una garanzia pacchi libri, mobili, mobili, garanzia prezzi modici. Telefonare 510.398.

23 Camere mobiliate, pensioni

AFFITTASI camera ammobiliata San Paolo. Telefonare 384.908.

AFFITTASI camera mobiliata con bagno personale altra 1-2 letti, vendita pensione completa, Porta Nuova. Telefonare 882.911.

24 Mobili arredamento

AFFRETTATEVI camere bambini o soggiorni imperdibili occasioni saldo magazzino 340 mila. Via Cumiana 15 Torino quarti, isolano 530.822.

A.A.A. AVETE il tinello appesantito e stanco? Occorre provvedere immediatamente con una piccola spesa! Passate a noi troverete un assortimento di tinelli a prezzi veramente interessanti. Mobilificio Bertolo corso Vittorio 67, primo piano. Telefonare 513.122.

A. ABBONATEVI il nuovo studio interni per estetica visi, calli, sauna cure 5-12, 15-19, via Bidone 16/B. Telefonare 692.663.

A. RINNOVATO studio estetico ampliato ai migliori trattamenti. Relax, consulenza, riservatezza. Telefonare 696.311.

ABILE arredatore moderno in via Massena 77, ore 10-13.30 15-20 escluso festivi. Telefonare 304.578.

ABILE attrezzista signorina riceve per relax cosmetico, consulta, dalle 14 alle 22; via Filadelfia 137 (antimo piano) suonare M. Cristina.

ABILE estetista apre nuova stazione studio estetico per accurati relax corredo riservatezza. Telefonare 867.016.

ABILE estetista massaggi relax ore 10-20 corso S. Cesare 67, primo piano pomeriggio Fanny.

ABILE estetista relax massaggi generali ambiente signorile, riservatezza 10-12 14-19, corso Francia 298 (Mirafiori).

ABILE nuovo studio estetico via Villa Glusti n. 2 primo piano Rossi orario 10,30-19,30, telefonare 706.312.

ABILI massaggi relax completi via Fattori 46 angolo via Santa a Michele riservatezza consulta ore 14,30-19.

ASILISSIMA massaggiatrice relax sauna cabina, ambiente signorile, riservatezza 10-20. Tel. 488.615 Borgaro.

AMBIENTE nuovo massaggi generali relax esercizi ambiente signorile 10-19,30 via Vandalino 73, suonare Lisa.

AMBIENTE signorile riceve massaggi relax esercizi orario 14,30-20,30. Telefonare 598.867.

ELEGANTISSIMA supervisima massaggiatrice per massaggi relax, ricevo ore 10-20 continuato. Via Bertinoro 136 (nuova ristrada) angolo corso Straduna, tutti giorni cadima domenica. Suonare Studio S.

ESTETICA massaggi discinativi relax sauna, via Del Mille 32, piano terra scala sin. Estetica. Orario 9.30-19.30.

ESTETISTA riceve in appartamento. Telefonare 727.486.

GIOVANE massaggiatrice esegue massaggi a vostro domicilio. Telefonare 348.350.

IN nuovo studio estetico massaggi relax in ambiente signorile; ore 15-19,30. Via Varzella 173 (piano rialzato, giovane Sisty.

MASSAGGIATRICE esegue massaggi completi ore 9-20. Pregasi telefonare per appuntamenti al 329.406

MASSAGGIATRICE giovane riceve per massaggi relax dalle 10 alle 20 via Nizza 15 angolo via Lanzo, Monica.

MILLY manicura, riservatezza, seriet. ore 10-20 continuato. Via Palestro 18 (milano terra), telefono 741.474.

NUOVISSIMO studio giovanissima massaggiatrice relax, dalle 10 alle 21, via Borgaro 15 angolo via Lanzo, Monica.

NUOVISSIMO studio massaggi relax via Filadelfia Bruno 38 piano rialzato, Mol dalle 11 alle 23 anche festivi. Telefonare 697.045.

NUOVO studio da Marilen massaggi relax, orario 10-20; via Artisano 39 (vicino re Marilen), telefonare 674.835 anche festivi.

NUOVO studio estetico, massaggi generali, relax, via Marocco 27. Telefonare 383.913 Paola.

NUOVO studio estetico in Lotel uscita diplomatica, riservatezza massaggi diplomatici e curativi, telefono 998.8923.

NUOVO studio massaggi relax; via Giacomo 32 angolo Nicola Fabrizi (primo piano), riceve Valeria, 10-20.

STUDIO estetico massaggi generali, viso, corpo, relax, via Spallanzani 15, Scala sinistra, Lidia.

STUDIO massaggi, via Carducci 12 bis, orario continuo; dalle 10 alle 20 (suonare Carol) fermata via Scarnafis - Montalbano. Non si riceve fuori orario.

ZONA Molinette studio massaggi relax per uomini, corretta riservatezza, telefonare 637.701.

334.440 riservatissimo massimo correnta trattamenti relax orario 10-22.

30 Scuole e istituti

STENODATTILOGRAFIA contabilità via pratica (preparazione impiegati) Boldetti via Nizza 27. Telefono 653.435.

31 Lezioni, traduzioni

INTERPRETE italiano-inglese privata per traduzioni riunioni viaggi all'estero e lezioni di conversazione. Scrivere: «Pubblikompass 2385 — 10100 Torino».

TRADUZIONI tecniche commerciali inglese francese eseguo persone altamente qualificate. Scrivere: «Pubblikompass 2385 — 10100 Torino».

32 Annunci personali

BENESTANTE pienissimo 35enne verde signora signorina max semiseriosità per sincero amicizie eventuale matrimonio. Scrivere: «Pubblikompass 2342 — 10100 Torino».

TORINESE giovane ottima posizione sociale ed economica cerca signora-ina per tempo libero offre e chiede serietà e riservatezza. Scrivere: «Pubblikompass 2148 — 10100 Torino».

...l'occasione che aspettavate
svendiamo oltre **100** vetture (tutte con garanzia)
per far posto ad altre in arrivo
AUTODESTEFANI
COMPRA VENDITA AUTOMOBILI ✻ AUTOOFFICINA CENTRO ASSISTENZA

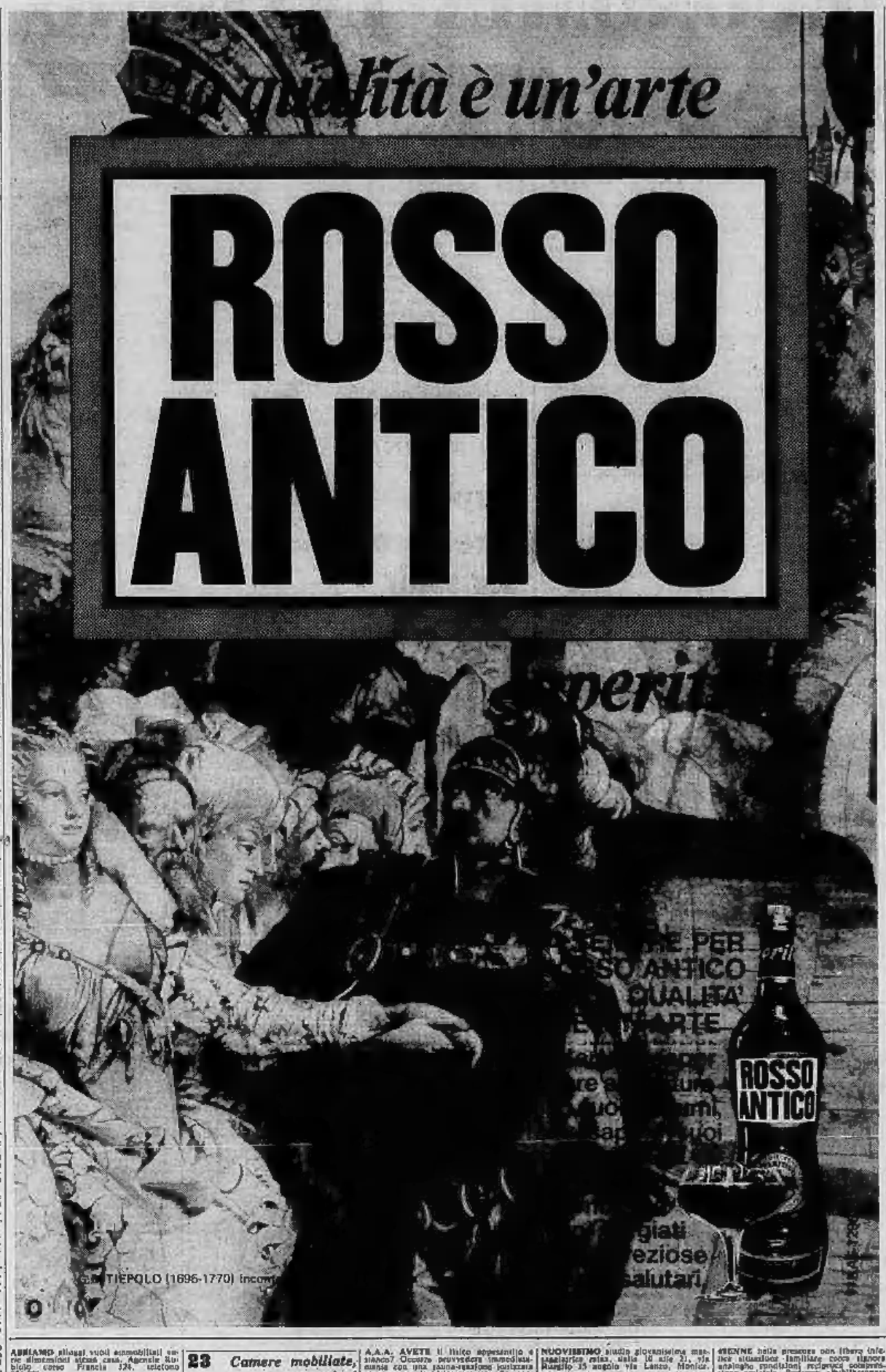

ANNA di Taggia acquisterei direttamente alloggio camera, tinello cucinino servizi. Scrivere a Pubblikompass 2138 — 10100 Torino ».

BARDONECCHIA vende in signorile condominio incantevole cucina servizi. Custode via Roma 22. Telefono 0122 99.186.

MONTAGNA
Nordorientale, centralissima via Medail, appartamento recente costruzione: soggiorno, cucinino, ingresso, bagno, balcone, completamente arredato, a L. 8 milioni 900.000, mutuo e dilazioni. Gabetti 57.67.

MONTAGNA
Champoluc, in caratteristica costruzione, ottima ubicazione, appartamenti di-versi, dimensioni, consegna immediata, prezzi a partire da L. 14.000.000, mutuo fondiario, dilazioni. Gabetti 5767.

MONTAGNA
Oulx centro (razionalmente abitabile, appartamenti: 2 camere, cucinino, bagno, a L. 6.900.000; 2 camere, cucina, pogno, a L. 7.900.000, dilazioni. Gabetti 57.67.

MONTAGNA
Souchiere Basse (Pragelato) rustico rimodernato: soggiorno, 2 camere, cucina, servizi, terrazzo, solaio e L. 8 milioni 300.000, Gabetti 5767.

MONTAGNA
Valle d'Aosta, Morgex, Ivaz, Dailliez, in posizione panoramica, vendiamo appartamenti in palazzine con giardino condominiale, soggiorno, 1 camera, cucinino, bagno, balcone, prezzi a partire da L. 12.850.000 meno mutuo fondiario 40%. Gabetti 57.67.

NOVITA' da lire 2 milioni 600 mila palazzine case-ricchi vendonsi formando collocamento su terreno adiacente mare. Facilitazioni pagamento, visitabili al centro turistico Deiphis, Cervia (Ravenna), telefoni (0182) 90.686, (0182) 90.313.

SANREMO attico in recente costruzione libero 3 camere soggiorno, cucina, servizi, terrazzo mq. 60 box auto, 30 milioni 500.000 compreso arredo e dilazioni. L'Immobiliare 503.666, Bonifahero 0184-24.042.

SANREMO in complesso alberghiero residenziale vendiamo con vista mare e parco appartamento 3 locali, più servizi 24.000.000 attico 3 locali più servizi 25.000.000 camposo forte mutuo fondiario, consegna novembre. L'Immobiliare 503.666, Bonifahero 0184-24.042.

SANREMO via Semeria 184 residence «La Ciliegia» alloggi signorili vista mare 3 camere cucina a partire da 10 milioni 700.000, attici box, mutuo fondiario, facilitazioni di pagamento, personale in cantiere anche feriali. L'Immobiliare 503.666, Bonifahero 0184-24.042.

VILLA o casa caratteristica privata ricerco vicinanze Sanremo max 700 m. Ampio terreno Valli Susa Lanzo Orco Canavese Aosta. Telefonare 728.238 - 787.606.

46 Ville, appart., camere per vacanze, affitto

AFFITTASI alloggio in Borgaretto tutti i confort. Tel. 847.782.

AFFITTASI appartamento mobiliato centrale Diaria Martina 3-4 posti letto coperto e seguenti, arredato. Telefonare 834.814.

AFFITTASI mesi invernali S. Bartolomeo Mare villa alloggio arredato 4 posti letto riscaldamento servizi. Telefonare 708.517.

AFFITTASI novembre-aprile rinfrancigallo 4 posti letto Bardonecchia. Telefonare 357.916.

AFFITTO mesi alloggio vicino mare Borghetto S. S. tre posti letto, pasto, soggiorno, cucinino. T. ore pasti 675.178.

ALASSIO affittasi mesi invernali alloggio sul mare, riscaldamento. Telefonare 322.350.

ARMA di Taggia affittasi vicolo ammobiliato due camere servizi. Torino, 246.340 ore pasti.

BARDONECCHIA affittasi alloggio 3 camere servizi, telefono 870.350.

BARDONECCHIA affittasi ammobiliato panoramico novembre-maggio. Telefonare 583.878.

BARDONECCHIA affittasi per inverno alloggio arredato 3 posti letto zona garage vicino impianti. Telefonare 359.687.

BORDIGHERA affittasi arredati ogni confortevole stagione invernale. Agenzia Rinaldi. Telefonare 26.971.

BORDIGHERA affittasi subito appartamento ammobiliato signorile centrale due camere e cucina. Telefonare 0171/36080 Ezio ore pro.

BORDIGHERA posizione tranquilla affitto vasto signorile 3 camere cucina servizi, 60 mila pasquali. Telefonare 291.604.

BORGHETTO privato affitta anche mensilmente appartamento ammobiliato nuovo libero subito prezzo modico. Telefonare 391.042.

BORGHETTO-S. Spirito affitto da novembre a marzo alloggetto tutti comforts / Tassi 0184.810 serali.

CELLE Ligure affittasi annuncio inverno appartamenti arredati, riscaldamento centrale. Telefonare Milano 204.3603 ore 9-14 oppure 20-22 festivi.

DIANO Marina affittasi invernali ammobiliati sul mare, tranquillità, accoglienza, riscaldamento, da 1500 il giorno p.p. inclusivo. Telefonare 0183/47.232 V.M.A., Diano Marina.

FROSSASCO affitto per due settimane casa con viale parco e rustico 8 camere salone. Telefonare 0121/31.383 ore pasti.

LOANO affittasi camera tinello servizi soleggiato terzo ultimo piano ottobre e successivi. Telefonare 362.870 ore pasti.

LOANO BORGHETTO affitto alloggio ammobiliato novembre-febbraio 130 mila. Altro camera cucina 2 persone. Tel. 253.029 Torino.

MARINA Pietrasanta affittasi autunno inverno ste. villa signorile arredata, riscaldamento automatico, telefono. Telefonare Milano 204.3603 ore 9-14 e 20-22 festivi.

OSPEDALETTI vicin mare affittasi appartamento ammobiliato mq 150 consolib. Telefonare 791.600 Milano.

PIETRA Ligure via Gratte 3, tel. 0182 67.110 affittasi appartamenti ammobiliati mesi invernali.

SANREMO affittasi ammobiliato mesi invernali. Tel. 641.923.

49 Informazioni

INFORMITALIA informazioni commerciali private indagini copriti. Infodelit. Corso Vittorio Emanuele 107, 511.024 - 538.862.

50 Smarrimenti

BARDONCINO nero 1 anno collina regalo smarrito zona Crocetta 9-10. Telefonare 594.851.

GENEROSA ricompenso a chi fornirà notizie utili al recupero portafoglio oggetti personali sparsi da villa in St. Vincent; le notte del 2 ottobre. Telefonare Milano (039) 684.430, si garantisce la massima riservatezza.

SMARRITO Klis Barboncino nero corso Re Umberto, linea maschi. Telefonare 390.107.

51 Occasioni, acquisto, vendita

OCCASIONE stufa Argo metano 370 normali e cucina a gas-lib 634 perfettamente utilizzati. Tel. 854.857.

VENDESI attrezzature complete studio estetico causa trasferimento. Telefonare 847.035.

VENDO camera letto soggiorno salotto poltrona e tavolo quello 634 perfettamente utilizzati. Tel. 854.857.

VENDO cappotto visone taglia 42-44 lunghi 100.000. Telefonare ore pasti 502.112.

CHI avesse notizie su incidente automobilistico avvenuto presso Bartolomeo Su. 20 km 43 alle 400 fronte Lanzini ore 12 circa del 2-6-972 provocato da autovettura rossa, CON 257.537 Fiat 128 è pregato telefonare o scrivere avvocato Pagliero, via Genai 4, telefono 675.777.

DIVERTE unica sede fabbricazione e vendita dalle porte pieghevoli originali «Divertie», via Bagetti 15 (angolo corso Francia 31), telef. 761.471 - 745.121.

MACCHINE per scrivere calcolatrici nuove e d'occasione con garanzia Olivetti. Via Cavour 8, telefono 540.878.

MEDIUM veggente risolve amore affari ecc. Telef. 443.006 per appuntamenti escluso uomini.

ORLANDO gioielleria via Cavour 8 Torino, i prezzi migliori.

PELLICCE (modelli esclusivi pratelli visoni canadesi persiani lontra foglie pantheri castorini ocelotti leopardi giaguari breganze nuri grigi, volpi. Telefonare 383.111.

PELLICCIA ras canadese lg 44-46 nuova occasione privata prova. Telefonare ore pasti 387.954.

PER serietà causa cessata attività vendo mobili da laboratorio. Tel. 482.731 ore 18-21.

RIPARIETTE porte e pareti pieghevoli con certificato di garanzia corso Vittorio Emanuele angolo via Vogini, Torino, telefono 538.857.

SVENDO camera letto sala pranzo frigo antenna mobile angolare televisore stufa lavatrice lampadari poltrone. Telefonare 867.114.

TENDA campeggio acquisto occasione. Telefonare 865.188 - 631.139.

TRENI elettrici Lima Marklin accessori elettrici cine foto apparecchi Colombo magazzino vendita p. Castello 29, primo piano.

52 Varie

A. PONTE piegbevoli automatiche marca «Superior» copriammortizzi, specie verticali laboriosa in più punto semplicissimo. Via Campana 13, telefono 690.571.

AFFARE vasoni ciclamino taglia 42-44 lunghi 300.000. Telefonare ore pasti 502.112.

CHI avesse notizie su incidente automobilistico avvenuto presso Bartolomeo Su. 20 km 43 alle 400 fronte Lanzini ore 12 circa del 2-6-972 provocato da autovettura rossa, CON 257.537 Fiat 128 è pregato telefonare o scrivere avvocato Pagliero, via Genai 4, telefono 675.777.

DIVERTE unica sede fabbricazione e vendita dalle porte pieghevoli originali «Divertie», via Bagetti 15 (angolo corso Francia 31), telef. 761.471 - 745.121.

MACCHINE per scrivere calcolatrici nuove e d'occasione con garanzia Olivetti. Via Cavour 8, telefono 540.878.

MEDIUM veggente risolve amore affari ecc. Telef. 443.006 per appuntamenti escluso uomini.

ORLANDO gioielleria via Cavour 8 Torino, i prezzi migliori.

PELLICCE (modelli esclusivi pratelli visoni canadesi persiani lontra foglie pantheri castorini ocelotti leopardi giaguari breganze nuri grigi, volpi. Telefonare 383.111.

PELLICCIA ras canadese lg 44-46 nuova occasione privata prova. Telefonare ore pasti 387.954.

PER serietà causa cessata attività vendo mobili da laboratorio. Tel. 482.731 ore 18-21.

RIPARIETTE porte e pareti pieghevoli con certificato di garanzia corso Vittorio Emanuele angolo via Vogini, Torino, telefono 538.857.

SVENDO camera letto sala pranzo frigo antenna mobile angolare televisore stufa lavatrice lampadari poltrone. Telefonare 867.114.

TENDA campeggio acquisto occasione. Telefonare 865.188 - 631.139.

TRENI elettrici Lima Marklin accessori elettrici cine foto apparecchi Colombo magazzino vendita p. Castello 29, primo piano.

36 Imbarcazioni, motonaut., rimessaggio

VENDESI canotti Lanza 5 e Minitev 12 hp come nuovi 350 trattabili. Telefonare 364.311 ore pasti.

38 Animali e veterinaria

ALLEVAMENTO dal pedigree esclusivo bonne trasferito Cumiana S. S. km. 22 300 disponi cuccioli, inoltre cuccioli pastori tedeschi, cocker, maltino, pointer, pekes.

ALLEVAMENTO vende cuccioli bovar cocker, dobermann, pastori tedeschi, bassa, barboni, nani. Telef. 946.8077.

BOXER femmina tutto bellissima, 40 giorni vendo L. 80 mila. Telefonare 0173 62.167 ore serali.

DALMATA cuccioli pedigree vendo visite Dal Pulin, Appendini Scalenghe. Telefono 991.872.

DOBERMAN maschi incriti Lof vendo privato. Tel. 210.973 ore 19-20.

VENDO Cocker fulvo 13 mesi inciito. Telefonare 792.193.

VENDO stupenda giovane Alano figlia incrito grande grandiosa docile affettuosa adatta per vita con questo esemplare meglior antifurto della casa più cucciolotto Scrivere: «Pubblikompass 622.370 ore 13-14.

45 Ville, cascine, appart. per vacanze, acq.-vend.

AFFARISSIMO vendesi Saccorso via Stampini Libertà 3 camere servizi 12 milioni 300 mila. Rivolgersi 0184 30.514.

AL mare litorale Marinella Sarò vendo alloggi e villini liberi 20%. Telefonare Cervia (Ra) 0544 60.220, Torino 511.698; sera 878.418; Asti 34.364; Casale Monferrato 22.202; Milano 753.0548, sera 818.3905.